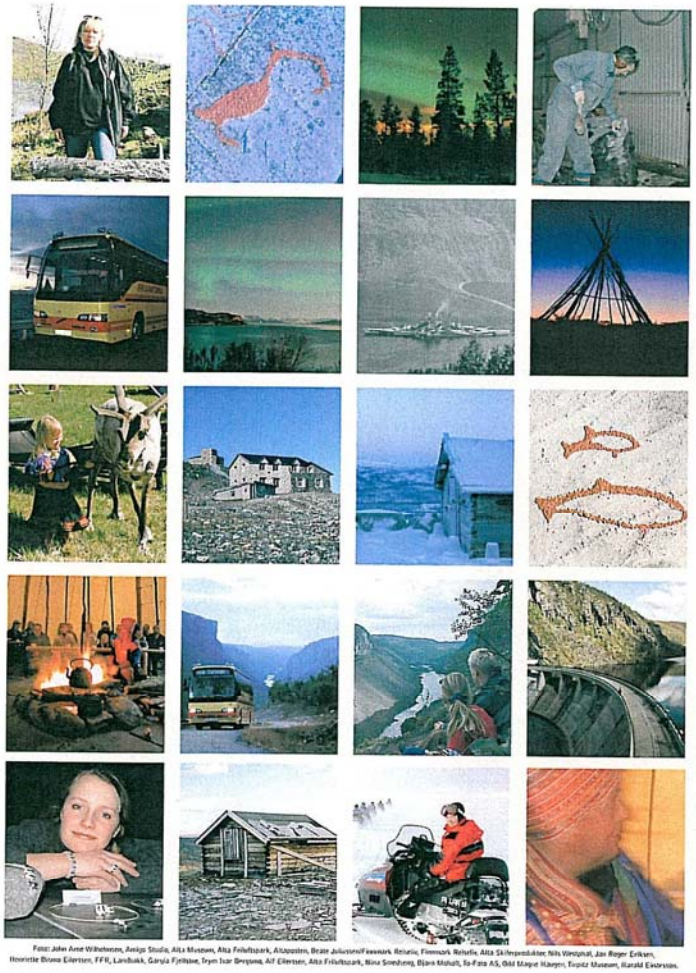

Foto: John Arne Wilhelmsen, Amigo Studio, Alta Museum, Alta Friluftspark, Altaposten, Beate Juliussen/Finnmark Reiseliv, Finnmark Reiseliv, Alta Skiferprodukter, Nils Vestmat, Jan Roger Eriksen, Henriette Bjerno Eilertsen, FFR, Landbakk, Gøryla Fjellstue, Trym Ivar Bergsmo, Alf Eilertsen, Alta Friluftspark, Nina Smedsvig, Bjørn Mohalt, Ia-Foto AS, Odd Magne Hårsjen, Finnsk Museum, Harald Einarsson.

Denne brosjyren er utgitt av VIA Alta Tours, P.box 1114, N-9504 Alta. Tlf./faks: +47 78 44 95 55/+47 78 43 65 08. E-post: visitalta@viatravel.no. Web: www.visitalta.no
Forsidefotos: Jørn Tomter, Alta Museum, Vidar Hoel, Paul Nilsen, Landbakk Foto. Opplag: 17000. Språk: Norsk - Engelsk - Tysk. Grafisk produksjon: Fagtrykk Idé as

FINNMARK

Nordlysbyen Alta
2008

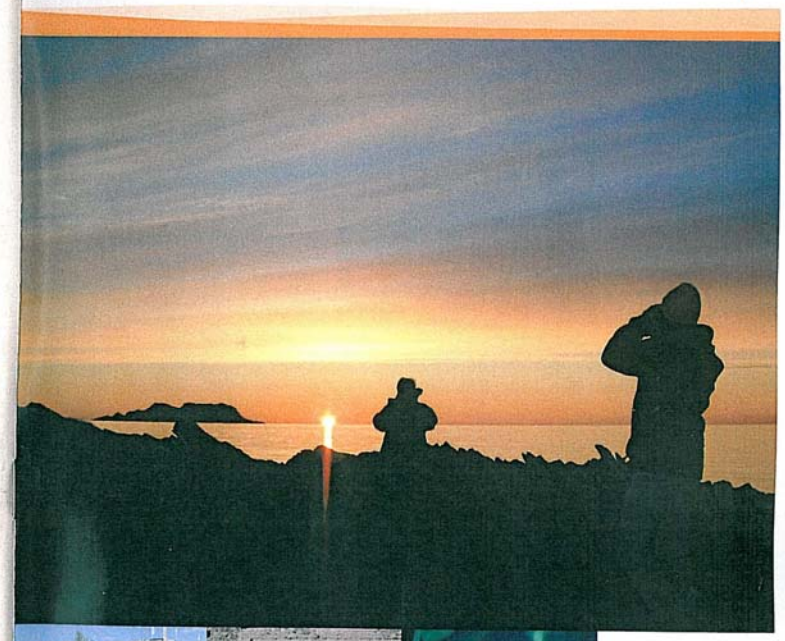

NORDLYSBYEN ALTA
www.visitalta.no

Har du tenkt over hva studentene betyr for Finnmark?

Det er mange som ikke er klar over studentenes betydning og hvilke ressurser de utgjør. Studenttallet er omtrent 2000. Mange er tilflyttet. Så lenge Høgskolen i Finnmark har eksistert har studenter, lærere og høgskolen som organisasjon påvirket de forskjellige deler av samfunnslivet i stadig større grad.

Arbeidsplasser
I direkte tilknytning til Høgskolen i finnmark er det ca 300 arbeidsplasser. I tillegg kommer alle arbeidsplassene studentene skaper og trygger ellers i Finnmark.

Penger
I rene penger legger studentene igjen mer enn 150.000.000 kr hvert år. Pengene går til handelsstanden, huseiere m.fl. og skaper og trygger arbeidsplasser både innen offentlig forvaltning og næringslivet.

Kultur
Både idrettslivet og resten av kulturlivet i Finnmark har alltid vært mangfoldig. Studentene er svært aktive studenter og bidrar betydelig med sine konserter og arrangementer som f.eks UKA under Borealisfestivalen.

Årene som student er for mange den mest spennende tiden i livet.
Ikke bare i forbindelse med selve studiene, men også resten av døgnets timer.
Helt på tampen vil vi derfor takke for alt studentene får igjen!

Studentsamskipnaden i Finnmark samarbeider med Høgskolen i Finnmark (HiF) for å skape et godt læringsmiljø med gode velferdstilbud slik at ditt valg av HiF oppleves som det riktige valget. Derfor tilbyr vi velferdstilbud som studentboliger, barnehage, bokhandel, kafé, kantine, sosialtjeneste, Studenthuset City, City Scene, og økonomisk støtte til studentaktiviteter og foreninger.

www.sif.hifm.no

Student Samskipnaden i Finnmark

STUDENTHUSET CITY

Velkommen til Nordlysbyen Alta!

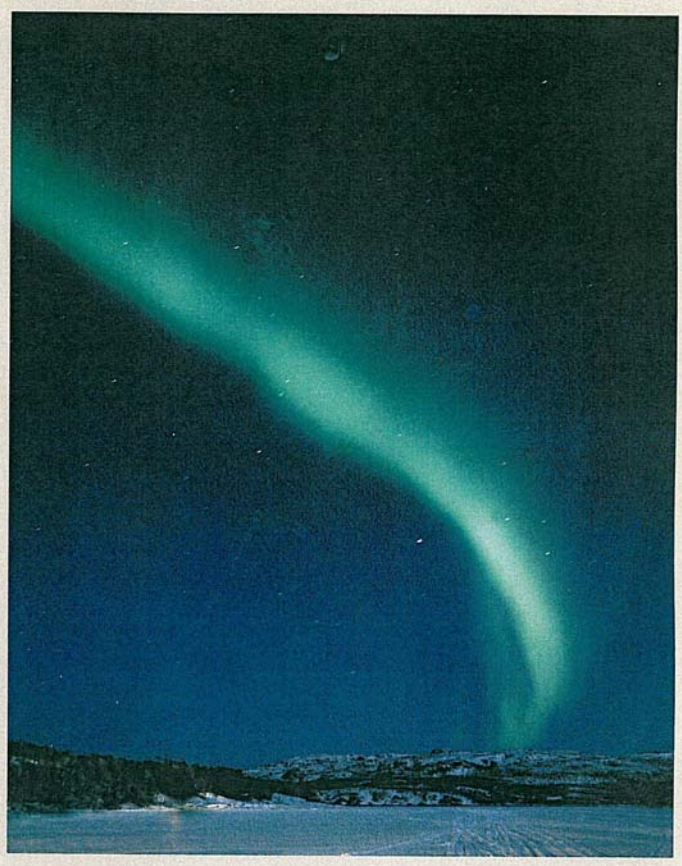

Alta kommune

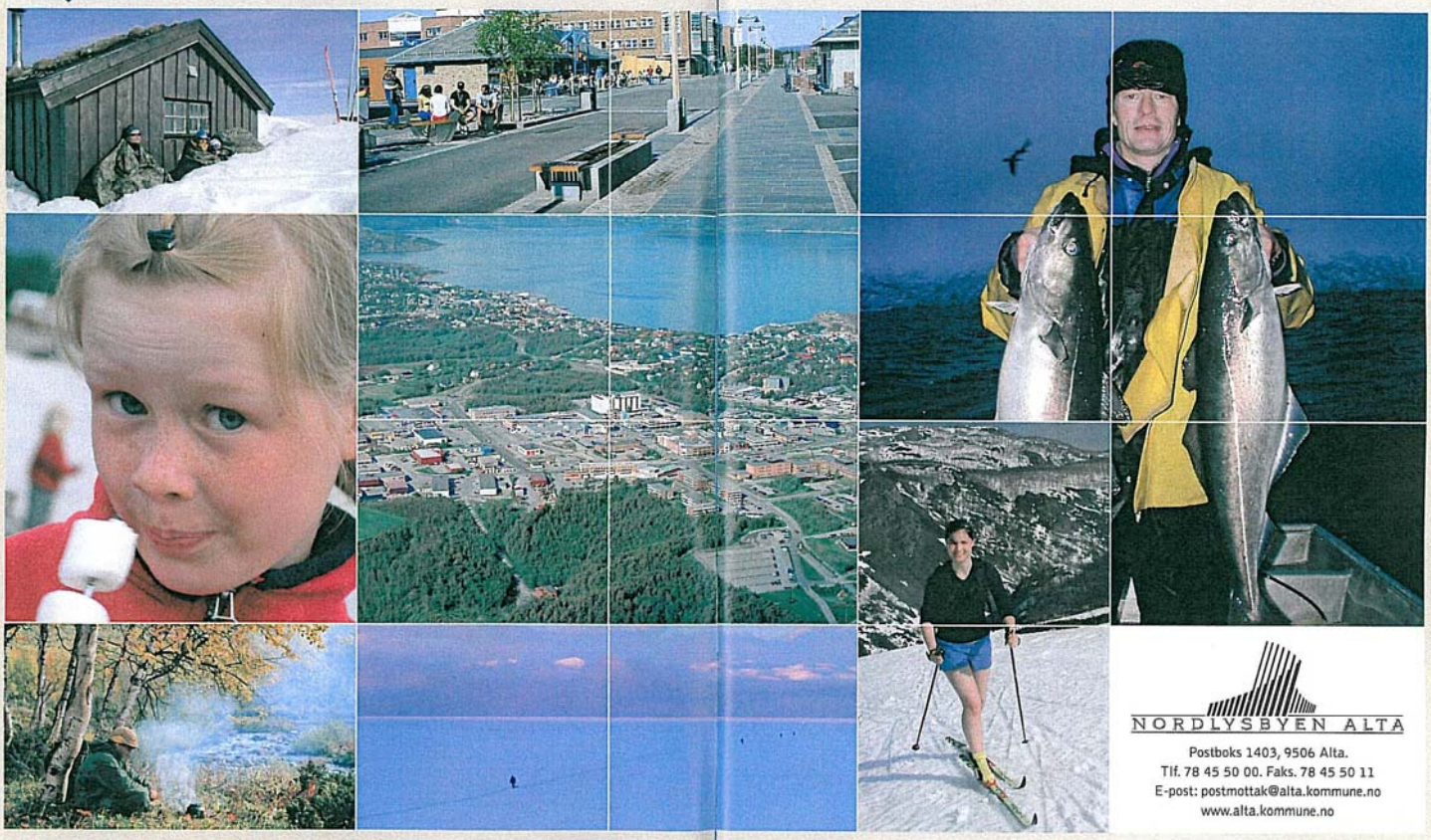

NORDLYSBYEN ALTA

Postboks 1403, 9506 Alta.
Tlf. 78 45 50 00. Faks. 78 45 50 11
E-post: postmottak@alta.kommune.no
www.alta.kommune.no

Foto: Jan-Arne Villhelmsen, Roger Nilsen, Frøis Westphal, Fjellinger Ø'Brien, Altaposten

Alta Havn KF

26

I Alta havnedistrikt kan de fleste flåtegrupper få dekket sine behov. En rekke leverandører står til din disposisjon med ulike skipstekniske tjenester og leveranser. Skulle vi ikke ha en lokal leverandør, vil vi i løpet av kort tid ha muligheter for leveranser via vårt godt utbygde kommunikasjonsnettverk.

Har du planer om å besøke Alta via sjøveien kan Alta havnetjeneste bistå med nærmere informasjon.

Alta havnedistrikt har de samme grenser som Alta kommune. Sentralt i havneområdet ligger trafikkhavnen med dypvannskai, fiskeservicekai, kaianlegg for olje og cement i bulk og utskipning av sand og asfalt. Havna har også fullt utrustet fryselager. De to fryselagrene har til sammen en kapa-sitet på 13.000 m3. Trafikkhavnen er plassert i Bukta. Kaiene er strategisk plassert med tilknytning til stamflyplass og landets hovedpulsåre E6.

Største kai i havnedistriktet er Terminalkaien med en dyptgående på 10,2 LLV.

Alta lufthavn ligger bare 300 m unna kaikant. Dette gjør at skifting av passasjerer fra fly til båt er en enkel sak.

Snøhvitekspressen som går daglig til Hammerfest går fra kaia i Bukta.

Velger du Alta havn til ditt transportsted, står vi gjerne til disposisjon.

Foto: to-foto as

NYTTIG INFO:

Alta Havn KF
P.box 2237, NO-9508 Alta
Tlf. +47 78 44 69 10 / Fax: +47 78 44 69 11
www.altahavn.no

Havnesjef:
Jens-Petter Mathisen
Mobil: +47 976 93 026
jens-petter.mathisen@altahavn.no

Havnekaptein:
Bjørn Lange
Mobil: +47 906 34 518
bjorn.lange@altahavn.no

Foto: Alf Ellertsen

Foto: Altaposten

Avinor

34

AVINOR

Vår visjon er:

«ledende innen sikkerhet
og punktlighet i europeisk luftfart»

Ved Alta lufthavn tilbyr vi følgende tjenester:

Døgnkontinuerlig åpen flyplass

Kaféviksomhet

Bilparkering med overvåking

Vi har ledig reklameplass på flyplassen!

Kontakt Avinor:
Telefon: +47 78 48 25 00
Telefaks: +47 78 48 25 80
Adresse: Avinor, Alta Lufthavn, 9509 Alta
www.avinor.no

MIDNATTSSOL/MØRKETID

16. mai–26. juli / 24. november–18. januar

Grensen for midnattssol og mørketid går ved Polarsirkelen i Nordland fylke. Jo lengre nord man kommer, jo lengre varer periodene med midnattssol og mørketid.

Ved Nordishavet, lengst nord, går ikke sola under horisonten i to og en halv måned om sommeren. Så er det over og høstmørket kommer sigende over oss. For hver dag som går blir dagen kortere, og i november er mørketiden her.

Men selv i den mørkeste tida når sola ikke synes på himmelen, er det noen timer demring midt på dagen, og lyset er da fantastisk flott med sine spesielle rosa og lyseblå fasetter. Om høsten og vinteren, kan man på klare kvelder oppleve det fantastiske Aurora Borealis, eller Nordlyset som det kalles. Dansende over himmelen kan du se lyset i grønt, rosa og lilla og hvitt, en opplevelse du aldri glemmer!

NORDLYS

Nordlyset er, som navnet tilsier, særlig knyttet til polområdene. Finnmark et av de stedene i verden hvor sannsynligheten for å se nordlyset er størst. Her er det stort sett mulig å se nordlyset hver kveld når det er mørkt og klart. Perioden oktober til mars er best for nordlysobservasjon.

Det har alltid vært knyttet mystikk til nordlyset, spesielt i gamle dager da en ikke visste hva nordlyset var. Man så gjerne på nordlyset som et varsel om straff eller påminnelse om lovlydighet. Andre trodde at nordlyset varslet krig eller pest. Samene trodde at nordlyset var sjelene som vinket ned til jorden, mens andre trodde at det var gamle jomfruer som danset på himmelen. Historiene er mange, og det er ennå knyttet stor mystikk til noe av det vakreste du kan se på nattehimmelen!

Nordlys oppstår når store mengder elektriske partikler (elektroner) med stor hastighet kommer inn mot jorda langs magnetfeltet og kolliderer med de øvre lag av atmosfæren. Gassene vil da lyse, og fargene gjenspeiler hvilke gasser som finnes i atmosfæren. For å skjønne dette kan du tenke på det som skjer i et lysstoffrør. Kilden for de elektriske partiklene er sola, og forholdene på sola avgjør om vi får nordlys. Partiklene strømmer ut fra sola, noen av dem fanges inn av jordas magnetfelt og finner veien ned til polområdene langs magnetfeltet. Ønsker du å vite mer om nordlyset kan du gå inn på nettsiden www.northern-lights.no

KLIMA

På grunn av Golfstrømmen har kysten av Finnmark isfrie havner og stort sett milde vintre. Det kommer mye snø i løpet av vinteren, men mange områder ligger beskyttet av fjellene, og skjermes dermed for vinden og kulden fra havet. Været og temperaturer skifter raskt i hele fylket. Sommer eller vinter, høst eller vår: Ta med gode sko og varme klær, og du kan være beredt til å nyte Finnmarksnaturen uansett vær!

Alta Turistinformasjon og byens øvrige reiselivsorganisasjoner overtar ikke ansvaret for mulige feil/mangler i informasjonen, eller for de presenterte produkter. Det tas forbehold om endringer av opplysninger når det gjelder de konkrete tilbud, priser og aktiviteter i katalogen. Forandringer kan ha funnet sted etter at brosjyren gikk i trykken. Oppgitte priser er veiledende. For fri distribusjon i utlandet. Dersom andre ønsker å benytte seg av opplysninger som fremkommer i denne publikasjonen, kan dette kun gjøres etter godkjenning av VIA Alta Tours.

Generell info

Alta Helsesenter (15)

Tlf. +47 78 45 54 64 / +47 78 45 55 55.

Alta Turistinformasjon (12)

P.box 1114, 9504 Alta.
Tlf. +47 78 44 95 54 / +78 44 50 50.
Faks +47 78 43 65 08.
Alta Turistinformasjons helårlige kontor finnes i Parksenteret - kjøpesenter på Alta Sentrum.

Åpningstider 01.09–31.05:

Mandag–fredag	08.30–16.00
Lørdag	10.00–14.00
Søndag	stengt.

Åpningstider 01.07–31.07:

Mandag–fredag	08.30–18.00
Lørdag	10.00–14.00
Søndag	stengt.

I Sommersesongen er turistinformasjonens hovedkontor i Bossekop.

(5)

Åpningstider 01.06–31.08:
Mandag–søndag 10.00–18.00
Åpningstider 01.07–31.07:
Mandag–søndag 10.00–20.00

På informasjonskontorene finnes informasjon om det meste som skjer i regionen. Ta gjerne kontakt hvis det er noe du lurer på – vi hjelper deg så godt vi kan!
E-mail: visitalta@viatravel.no – www.visitalta.no

Turistinformasjon i Langfjorden (48)
Porten til Finnmark kaffebar, 9545 Langfjordbotn.
Tlf. + 47 78 43 28 50. Faks + 47 78 43 28 52.
Åpningstider 23.06–01.08:
Mandag–fredag 11.00–18.30. Søndag 12.00–20.00
01.06–22.06 og 01.08–31.08:
Mandag–søndag 12.00–18.30

BENSINSTASJONER

ESSO Bossekop (6)
Bossekopveien 2, 9509 ALTA.
Tlf. +47 78 43 51 57 / Faks +47 78 43 62 75.
Åpningstider: Alltid åpen
Tjenester: Salg av drivstoff - rekvisita - hamburger - polser - aviser - ukeblad - kiosk m.m.

ESSO / Alta Veiservice AS (27)
Bukta, 9500 Alta
Tlf. +47 78 44 00 40/ Faks +47 78 44 07 55.
Åpningstider: Mandag–søndag 07.00–24.00.
Tjenester: Skaffer alt til bilen - tar service - oljeskift - dekkservice - Automat til diesel, bensin og grønn diesel. Selvvask - Propan.

BILBERGING:

FALCK BILBERGING (Alta Bergingscenter) (27)
Vakt tlf. +47 975 02 222
Hele døgnet: Sentral nr 02222 hele landet
Assistanse til alle slags biler - foretar nød reparasjon - skaffer deler.

NAF Veitjeneste (27)
Thomasbakkveien 56, 9513 Alta
Tlf. +47 975 02 222

BILFORHANDLERE

Alta Autosenter as (4)
Nissan
Altavn. 73, 9519 Alta
Service og Salg. Tlf. +47 78 44 98 44
Åpent: Mandag–fredag 08.00–16.00

Alta Motor (4)
Audi - Skoda - VW
Skiferveien 2, Bossekop, 9511 Alta
Service og salg. Tlf. +47 78 44 40 50

AutoCom (29)
Caravan, Cabby Caravan, Fendt Caravan, Hobby Caravan, Chevrolet, Opel
Altaveien 269, 9509 Alta
Tlf. +47 78 45 00 00 / mob: +47 952 73 585
Service og salg.

Henry Hammari as (24)
Mitsubishi
Komsaveien 20, 9511 Alta
Tlf. +47 78 44 97 77 / Faks +47 78 44 97 75
Service og salg.

ATW-UTLEIE:

Finnmark Snowmobile Safari as (30)
Storengveien 26, 9515 Alta
Tlf. +47 78 44 99 44 / Faks +47 78 44 99 89

BILUTLEIE:

Eurocar (4)
Skiferveien 2, 9511 Alta
Tlf. +47 78 44 40 50

Hertz (20)
Bjørn Wirkolasvei 11, 9510 Alta
Tlf. +47 78 43 52 29 / mob: +47 91 13 87 53

Avis Bilutleie (20)
Betongv. 3, 9515 Alta
Tlf. +47 78 44 56 06

Alta Autosenter as (54)
Altavn. 73, 9519 Alta
Service og salg. Tlf. +47 78 44 98 44
Åpent: Mandag–fredag 08.00–16.00

Alta Autosenter (54)

OPPLEV FINNMARK PÅ EGEN HÅND!

Alta Autosenter as leier ut:
- Bobiler
- Campingvogner
- Personbiler med inntil 8-seter
- Varebiler også med 4x4

Har du spesiell ønsker vedrørende leie, kontakt oss!

Alta Autosenter as
www.alta-autosenter.no

Booking telefon utleieavdeling:
+47 900 34 320
E-post:
mail@alta-autosenter.no

FISKE

Det er godt sjøfiske langs hele kysten av Finnmark. Sportsfiske i sjøen etter saltvannsfisk er gratis. For utenlandske statsborgere er det ikke tillatt med salg av fangst.

GUIDE

Alta Guideservice / VIA Alta Tours, (12)
Postboks 1114, 9504 Alta
Tlf nr. + 47 78 44 95 55. Faks. + 47 78 43 65 08
mail: visitalta@viatravel.no. www.visitalta.no

Alta Guideservice tilbyr guiding hele året og på flere språk. Med autoriserte guider blir opplevelsen mye sterkere!

JAKT

Alta og omegn kan by på mye flott jaktterreng, og man kan her jakte på småvilt og elg. Alle som skal drive jakt må løse jegeravgift og jaktkort for småviltjakt i Finnmark.

KART

Detaljert kart over områdene fås kjøpt hos Den Norske Turistforening eller hos nærmeste bokhandler.

KOMMUNIKASJON

Ferger og hurtigbåter: Det finnes gode forbindelser rundt om i fylket med flere avganger daglig. Disse turene egner seg godt for sightseeing. Alta er et fint utgangspunkt for dagsturer til andre steder i Finnmark.

For mer informasjon om ruter kontakt Finnmark Fylkesrederi og Ruteselskap (FFR), tlf. +47 177, eller +47 77 02 04 10 for mobiltelefon og telefonnummer utenfor Troms og Finnmark. Se: www.ffr.no

Buss: I Alta opererer busselskapet Finnmark Fylkesrederi og Ruteselskap (FFR). Daglige av-ganger til Hammerfest, Kautokeino, Karasjok, Lakselv, Nordkapp.

Kontakt FFR, tlf +47 177, eller +47 77 02 04 10 for mobiltelefon og telefonnummer utenfor Troms og Finnmark. www.ffr.no.

For informasjon om buss til/fra Finland, kontakt:
Eskelisen Lapin Linjat: + 358 16 342 2160.

KREDITKORT

Alle minibanker er på Alta sentrum. VISA, Euro / Master Card og andre elektroniske kort kan brukes. De fleste hoteller, restauranter, utesteder etc. tar også kreditkort.
Dagligvarebutikkene tar ikke kredittkort, kun vanlig bankkort.

MOTORSYKKELFORHANDLER

TK Motor Alta as (30)
Yamaha, Honda
Storengveien 26, 9515 Alta. Tlf. +47 78 44 99 00.
Åpningstider: Mandag–fredag 08.00–16.00.

NØDNUMMER

Brann	110
Politi	112
Medisinsk nødhjelp	113

POST

Alta Postkontor, (18)
Hesteskoen 2, 9510 Alta.
Tlf. +47 78 45 61 03.

Åpningstider:

Mandag–fredag:	09.00–18.00
Lørdag:	10.00–15.00

Veksling av valuta - post tjenester - div. salg. Døgnåpen minibank.

REISEBYRÅ

VIA Travel, as Sande Reisebyrå (12)
Postboks 1114, 9504 Alta.
Tlf. + 47 78 44 95 55. Fax + 47 78 43 65 08.

Åpningstider 01.09–31.05:

Mandag–fredag	08.30–16.30
Lørdag	10.00–14.00

01.06–31.08:

Mandag–fredag	08.30–16.00
Lørdag	10.00–14.00

SHOPPING

Parksenteret, (12)
Sentrum, 9510 Alta.
Tlf. Senterleder +47 78 43 09 26.

Alta Turistinformasjon - Via Travel - B-Young - Park Skorep - Skoringen - City Hud & Aromaterapi - Intersport - Magasin Nord - Parfymelle - Alta Libris - Ringo, Panduro - Alta Gull & Sølv - Altabuketten - Sunkost - Go'biten Cafe & Catering - Brio Lekebutikken - Gave- og Hobbyhjørnet AS - Hårek Frisør - Basement - Reflex Barneboden - Fellini Restaurant - Kodak Express - Lene V - Kilden - Hansen & Dysvik - Under Stakken - Park Kafe - Wistex - Park Eiendom AS - Park Hotell Alta AS - NAV Arbeid - KPMG - Tannlege Anna Opdøl - K2 Solutions AS - Key to Computer AS - Nordisk Energikontroll AS - Mediaringen - Advokat Bergny Ofstad Karlsen - Barila Pub - Securitas - Arctic Lapland AS - Mekk Alta - Zoo Partner as.

Åpningstider:

Mandag–fredag	10.00–20.00
Lørdag:	10.00–17.00

Egen parkeringskjeller.

Håndverkshuset (10)
Løkkeveien 51, 9510 Alta.
Telefon 78 44 22 33. Telefax 78 44 22 34.
e-post: post@altahandverk.no

Åpent året rundt:		Kveldsåpent høysesong:
Hverdager	10–16	10–16 og 20–22
Lørdager	10–15	10–15 og 20–22
Søndager	stengt	20–22

Åpent også utenfor åpningstida etter avtale!
Tlf. +47 78 44 22 33 / mob: +47 974 83 669.

ATW- og SNØSCOOTER-FORHANDLER:

TK Motor Alta as (30)
Yamaha, Honda
Storengveien 26, 9515 Alta.
Tlf. +47 78 44 99 00.
Åpningstider: Mandag–fredag 08.00–16.00.

SYKKELUTLEIE

(12)
Henvendelse til Studentbokhandelen Libris; Alta Sentrum (ukedagene kl. 1000-1800, lørdag 1000-1600), eller Park Hotell Alta (ellers i døgnet, lørdag etter kl.1600 og søndag). Om vinteren er det også mulig å få leid ski og sparker. Kontakt evt. Turistinformasjonen.

SYKLING

En sykkeltur i Alta vil medføre at man kommer helt nært de sterke naturopplevelsene. Flott og variert natur - fra røft kystlandskap til milelange vidder. Du bestemmer selv farten og hvor langt du vil sykle, og kan stoppe når du selv vil for å nyte naturen og friheten..

SPARKUTLEIE

(12)
Kontakt Turistinformasjon +47 78 44 50 50, eller VIA Alta Tours +47 78 44 95 55.

TANNLEGE

Den offentlige tannhelsetjenesten.
Tlf. +47 78 48 38 70.
Det finnes også flere private tannleger.

TAXI

(13)

alta taxi as

Alta Taxi. Tlf. +47 78 43 53 53.
Taxibuss. Tlf. +47 918 93 278.

TELEFON

Landskoden til Norge er 47. Tast ut av eget land og sett 47 foran telefon- eller faksnummeret i Norge. For å ringe ut av Norge, tast 00 + landskode.

TRANSPORT

Arctic Tours (31)

Arctic Tours

Tømmerveien 6, 9515 Alta
Tlf. + 47 78 43 04 85 / Faks + 47 78 43 18 02
Mobil nr. + 47 90 85 30 59
mail: epost@arctictours.no - www.arctictours.no

Arctic Tours er en turbilsentral med base i Alta. Har komfortable og moderne turbusser for alle slags turer.

Veolia (20)

Reis med oss!

VTN – din transportpartner i Nord.
Lokalbusser, charterbusser (fra 16 til 57 seter)
Pålitelig - sikkert - komfortable busser.

Bjørn Wirkolasv 11, 9510 Alta
Tlf. + 47 78 45 77 00. Faks + 47 78 45 77 01
www.ffr.no

VEOLIA TRANSPORT Nord

VERKSTEDER

Alta Motor, (4)
Skiferveien 2, 9511 Alta. Tlf. +47 78 44 40 50.
Audi - Skoda - VW.
Åpningstider: Mandag–fredag 07.30–16.00.

Henry Hammari as, (24)
Komsaveien 20, 9511 Alta. Tlf. +47 78 44 97 77 / Faks +47 78 44 97 75.
www.hammari.no
Mitsubishi - BMW - Fiat - Chevrolet.
Åpningstider: Mandag–fredag 08.00-16.00.

TK Motor Alta as, (30)
Storengveien 26, 9515 Alta. Tlf. +47 78 44 99 00.
Volvo - Honda - Renault.
Åpningstider: Mandag–fredag 08.00–16.00.

Alta Autosenter as (4)
Nissan
Altavn. 73, 9519 Alta.
Service og salg. Tlf. +47 78 44 98 44.
Åpent: Mandag–fredag 08.00–16.00.

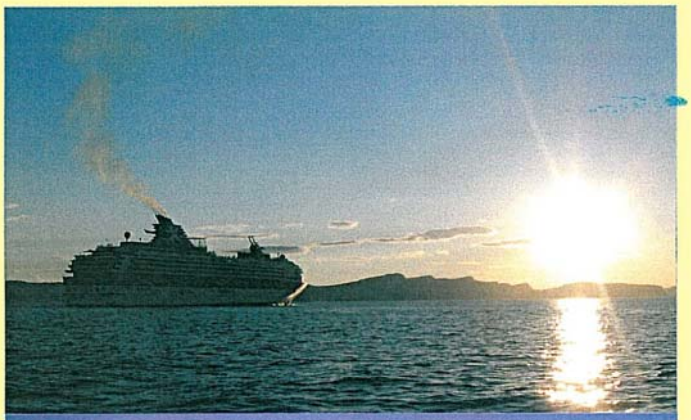

Foto: Jan Vidar Bull

Servering

ALFA OMEGA AS (11)
Markedsgata 14/16, 9506 Alta. Tlf. +47 78 44 54 00
Internasjonalt kjøkken tilberedt på vår egen måte.
Alle rettigheter.
Åpningstider: Man–tor 11.00–24.00.
Fre-lør 11.00–02.00, søn stengt.
Beliggenhet: Midt i gågata, Alta sentrum.

ALTA FRILUFTSPARK (39)
Storelvdalen, 9518 Alta. Tlf. +47 78 43 33 78
Serverer spesialiteter fra elv og vidde i restaurant Laksestua eller ute. Kun på bestilling.
Alle rettigheter.
Åpningstider: 01.01–31.12.
Beliggenhet: Storelvdalen, ved elva.

ALTEN PP (8)
Løkkevn. 61, 9509 Alta. Pizzafon. +47 78 48 27 46
Vår viden kjente pizza-pub i hotellets underetasje.
Øl og vin.
Åpningstid: Daglig fra kl. 16.00.
Beliggenhet: Rica Hotel Alta.

BARILA PUB
Markedsgata 10, 9510 Alta. Telefon 78430200
– Først i Iøypa – byens beste pub
Åpningstider: Mandag–torsdag 11.00–01.00
Fredag–lørdag 11.00–03.00
Søndag 14.00–01.00

BOAZO SAMI SIIDA (40)
v/Alta River Camping, 9518 Alta. Tlf. +47 41 47 34 05
Vi serverer samisk mat i storlavvo i siidaen.
Må forhåndsbestilles! Sesong: 15.06–15.08.
Beliggenhet: Ved Alta River Camping og RV 93 mot Kautokeino.

CITY SCENE (19)
Markedsgata 3, 9510 ALTA
Åpningstider:
Tordag: 2100-0100
Fredag og lørdag: 2100-0300
Nattklubb med en av Norges beste konsertscene.
Alle rettigheter.
Beliggenhet: i kjelleren på Studenthuset City, gågata, Alta sentrum

GARGIA FJELLSTUE (37)
Gargia, 9518 Alta. Tlf. +47 78 43 33 51
Vi serverer reinkjøttspesialiteter, tradisjonelle samiske retter og finnmarksmat.
Åpningstider sommer: 15.06–15.08 kl 16.00–22.00.
Utenom sesong på bestilling.
Beliggenhet: 25 km sør for Alta.

HAN SJENKE (16)
Markedsg. 17, 9510 Alta. Tlf. + 47 78 44 02 90
Lunchbar og pub.
Alle rettigheter.
Åpningstider:
Mandag–torsdag kl. 11.00–24.00
Fredag–lørdag kl. 11.00–03.00

HAN STEIKE (14)
Løkkevn. 2, 9509 Alta
Tlf. + 47 78 44 08 88. Faks + 47 78 44 08 89
Stedet for alle som liker en god og saftig biff.
Alle rettigheter.
Åpningstider:
Tirsdag til lørdag kl. 15.00–24.00
Søndag kl. 14.00–20.00

KÅFJORD RESTAURANT (8)
Løkkevn. 61, 9509 Alta.
Vår selskapsrestaurant.
Til brylluper, barnedåper, konfirmasjoner eller til andre «feiringer».
Alle rettigheter.
Åpningstider: På forespørsel.
Beliggenhet: Rica Hotel Alta.

STUDENTHUSET CITY (19)
Markedsgata 3, 9510 Alta
Tlf. +47 99 11 22 80
Et allsidig og kreativt kjøkken som serverer småretter, a la carte og selskapsmat.
Alle rettigheter.
Åpningstider: Mandag-lørdag: 11-23,
Søndag: 14-21
Beliggenhet: Gågata, Alta sentrum

MILANO - Italiensk og Midt-Østen (32)
Aronnesveien 2, 9514 Alta
Tlf. + 47 78 44 21 13
God mat fra Italia og midt Østen.
Passer det likevel bedre å spise hjemme, ring oss, så har vi maten klar når du henter den.
Alle rettigheter.
Åpningstider: 13.00–24.00 alle dager.

MUSEUMSKAFEEN (2)
Altaveien 19, 9518 Alta, tlf. +47 78 43 47 11
Kafé med panoramautsikt over Altafjorden.
Vi serverer smørbrød, lunsj og suppe. Øl og vin.
Åpningstider: 01.06–31.08, kl. 10.00–18.00.
Beliggenhet: Alta Museum.

NORDLYSBAREN (8)
Løkkevn. 61, 9509 Alta. Tlf. +47 78 48 27 00
Åpent hver dag fra kl. 11.00
Fredag og lørdag åpent til kl. 02.30.
Billige lunsjretter daglig fra kl.11.30.
Beliggenhet: Rica Hotell Alta

NORDLYS HOTELL Alta (3)
Bekkefaret 3, 9513 Alta, tlf. +47 78 45 72 00
Kjent for høy kvalitet på sin hjemmelagede mat.
Alle rettigheter. Arktisk Meny.
Åpningstider: 02.01–23.12, kl. 07.30–22.00.
Beliggenhet: Bossekop sentrum.

PORTEN TIL FINNMARK KAFFEBAR (48)
Langfjordbotn, 9545 Langfjordbotn.
Tlf. + 47 78 43 28 50.
Åpningstider 23.06–01.08:
Mandag–fredag kl. 11.00–20.00
Lørdag 12.00–18.30.
Søndag 12.00–20.00.
01.06–22.06 og 01.08–31.08:
Mandag–søndag kl. 12.00–18.30
Her kan du få deg en forfriskning i et koselig miljø hvor vi legger stor vekt på lokale tradisjoner. Du kan også få servert en rykende kopp «Kaffe-latte» eller riktig god og svart «Finnmarkskaffe».

PERNILLE DANSEBAR (8)
Løkkevn. 61, 9509 Alta
Åpent fredag og lørdag kl. 22.00–03.30.
Fredag dansekveld med levende musikk.
Lørdag diskotek/nattklubb.
Beliggenhet: Rica Hotel Alta

RESTAURANT ALTA (8)
Løkkevn. 61, 9509 Alta. Tlf. +47 78 48 27 00
Vi serverer lunsj og småretter på dagen, mens en spennende á la carte meny frister på kveldstid.
Alle rettigheter.
Åpningstider: Daglig fra kl. 10.00.
Beliggenhet: Rica Hotel Alta.

RESTAURANT HALDDE (7)
Restauranten ligger i Quality Hotel Vica Bossekop, ved E6. Tlf. +47 78 48 22 22.
Restaurant Haldde er en høy kvalitets restaurant med stor meny i arktisk mat.
Navnet Haldde kommer fra Halddetoppen hvor verdens første Nordlysobservatorium ble etablert på slutten av 1800 tallet. Haldetoppen kan sees fra hotellet og i restauranten finner du en bildeutstilling av denne unike historien.
Restauranten har meny på engelsk, finsk, spansk, fransk, tysk og italiensk. Av spesialiteter er restauranten kjent for grillet tørrfisk og Finnmarkstallerken med ryper, rein og elg. Alle rettigheter.
Åpningstider: 01.01–31.12, kl. 07.00–23..00.

SENTRUMSGRILLEN (21)
Bjørn Wirkolasv. 15, 9510 Alta.
Tlf. + 47 78 43 77 10. Faks + 47 78 43 72 42.
Fast food midt i sentrum av Alta. Catering av koldtbord. Vil du ha maten med hjem, ring oss, maten er klar når du kommer. Godtar kreditkort.
Åpningstider: Mandag–fredag kl. 09.00–22.00. Søndag kl. 12.00–22.00.

WING WAH HOUSE - Kina Restaurant (23)

Kinesisk restaurant like ved Finnmarkshallen og rådhuset.
Spesialiteter: Kinesisk mat, men serverer også norske- og Thai-retter.
Du kan ringe og bestille mat, men må hente den selv.

WING WAH HOUSE
CHINESE RESTAURANT

Alle rettigheter
Tar kredittkort

Åpningstider: 1.6–31.8: Tirsdag–søndag kl. 13.00–23.00. Mandag stengt.
1.9–31.5: Tirsdag–lørdag kl. 15.00–23.00. Søndag kl. 13.00–23.00. Mandag stengt.

Skoleveien 1
9510 Alta
Tlf: + 47 78 44 00 99
Faks: + 47 78 44 09 65

Foto: Finnmark Reiseliv - Trym Ivar Bergsmo, Alta Friluftspark

Nordlysbyen Alta

Det perfekte sted for

Møter • Kurs • Konferanse
Gruppearrangement!

Gunstige konferansepriser på;
- Opphold
- Flyreise
- Eksotiske utflukter
- Aktiviteter

Kontakt oss for et skreddersydd arrangement!
Tlf. +47 78 44 95 55

via travel Alta

www.viatravel.no – www.visitalta.no – visitalta@viatravel.no

Overnatting

Nordlys Hotell Alta (3)

Foto: Victor Hoel

Bo behagelig og spis godt i et koselig miljø.

Vi er et moderne hotell med lange tradisjoner, høy standard på rom og høy kvalitet på vår hjemmelagde mat. Hotellet fikk et nytt påbygg i 2003. Vi har 39 rom, bar, sauna og boblebad. Alle rom har eget bad, telefon samt kabel-TV.

Vi har to møterom. Rommene er store, lyse og behagelig. Vi har god plass, og kan gjerne ha møter med opp til 65-70 personer. Alt det tekniske utstyret en trenger for å holde et møte, finner du her!

Vår restaurant serverer mange lunsj- og middagsalternativer, og er tilknyttet Arktisk Meny. En vil alltid finne reinsdyrkjøtt og fisk på menyen. Alle rettigheter. Restauranten er åpen fra 9-23.
Hotellet har også en stor mineralsamling, vel verdt et besøk!
Kredittkort aksepteres.

VELKOMMEN TIL OSS!

Nordlys Hotell Alta

Bekkefaret 3, N-9513 Alta. Tel. +47 78 45 72 00 Fax +47 78 45 72 01. e-post@nordlyshotell.no

Park Hotell, Alta

(12)

Et hotell med særpreg!

- lun og hjemlig atmosfære
- høy standard
- gratis trådløs internett tilkobling på alle rom
- i Alta sentrum
- et godt utgangspunkt for å oppleve Finnmarks natur og severdigheter.

Park Hotell har 34 rom (70 senger). Hotellet har to møterom (inntil 20 personer) med moderne audiovisuelt utstyr.

Miljøhotell med «Svanemerket» og «EU-blomsten»
Myke verdier har en sentral plass i vår bedriftsfilosofi. Vi tror det bidrar til å gi hotellet en god og vennlig atmosfære; noe som sikrer økt trivsel for våre gjester.

Park Hotell Alta

Markedsgata 6, 9503 Alta. Tlf. +47 78 45 74 00
Fax +47 78 45 74 01. e-post: post@parkhotell.no

Alta Igloo Hotel

(39)

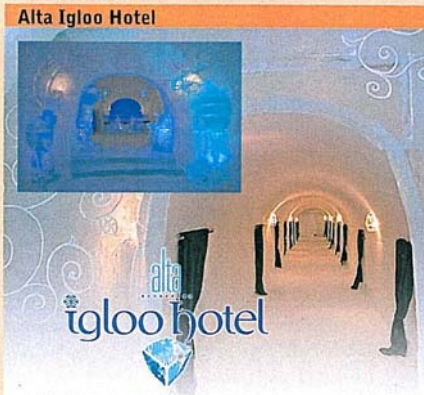

Verdens nordligste og Norges eneste ishotell - Alta Igloo Hotel - er åpent hvert år fra medio januar til medio april. Her er alt eksteriør og interiør laget av snø og is; rommene, sengene, til og med glassene i baren!

Det eventyrlige ishotellet inneholder bl.a iskapell, isgalleri, isbar og 80 sengeplasser. I servicebygget ved siden av er det dusj/badstue, utendørs boblebad, restaurant m.m.

Vintermånedene kan være bitende kalde ved Altaelva, men temperaturen inne i hotellet ligger konstant mellom minus -4 og minus -7 grader. Reinskinn er et naturlig liggeunderlag og varme soveposer som tåler ned til minus 30 grader gjør overnattingen komfortabel.

Tel: +47 78 43 33 78. Fax: +47 78 43 34 65. www.alta-friluftspark.no. e-mail: safari@alta-friluftspark.no

Quality Hotel Vica, Alta

(7)

Quality Hotel Vica tilhører hotellkjeden Choice Hotels Scandinavia og er et fullservice hotell. En gammel bondegård er ombygd til et moderne hotell og bondegårdskonseptet gjenspeiles over hele hotellet. Hotellet har a la carte restaurant med høy kvalitet på arktisk mat. Utendørs badestamper og sauna står til gjestens disposisjon hele året. Hotellet har utsikt over vakre Altafjorden. Quality Hotel Vica er for den som ønsker god personlig service i hjemmelige omgivelser. Hotellet ble kåret til årets hotell i Finnmark av Norsk Handelsreisende forening i Nord Norge år 2001 og 2003.

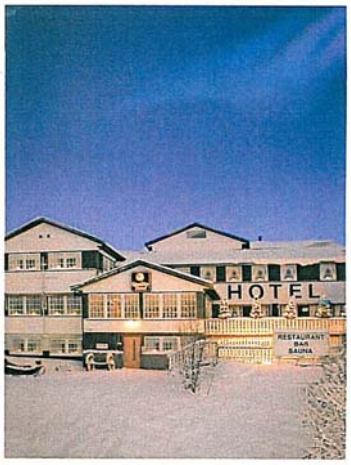

Restaurant Haldde er en høy kvalitets restaurant med stor meny i arktisk mat. Navnet Haldde kommer fra Haldde toppen hvor verdens første Nordlysobservatorium ble etablert på slutten av 18 00 tallet. Haldetoppen kan sees fra hotellet og i restauranten finner du en bildeutstilling av denne unike historien. Restauranten har meny på engelsk, finsk, spansk, fransk, tysk og italiensk. Av spesialiteter er restauranten kjent for Grillet tørrfisk og Finnmarkstallerken med ryper, rein og elg.

Badestamper og sauna.
Hotellet har to badestamper og en sauna som ligger fint plassert ved møtebygget «Fjøsen». Her er dusj, garderobe og et relax rom hvor det serveres øl, vin og mineralvann. Anlegget kan benyttes både sommer og vinter.

QUALITY HOTEL
VICA, ALTA
BY CHOICE HOTELS

Tlf. +47 78 48 22 22. Faks +47 78 43 42 99. e-post: booking@vica.no - www.vica.no

Rica Hotel Alta

(8)

BELIGGENHET
– Sentralt i Altas nye næringsområde

AVSTANDER FRA

Hammerfest	140 km
Tromsø	405 km
Flyplass:	5 km
Buss/tog:	100 m

KOMMUNIKASJON
Fly: Gode flyforbindelser direkte avgange til Oslo/Gardermoen
Ekspressbåt: Daglig forbindelse tilfra Hammerfest
Buss: Gode bussforbindelser

FRITIDSTILBUD
Nattklubb, pizzapub, sauna

ROMKAPASITET

Antall rom:	241
Antall senger:	500
Handicaprom:	2
Allergirom:	130
Røykfrie rom:	190
Svitter/Junior suiter	16

SERVERINGSFASILITETER

Restaurant Alta:	160
Restaurant Kåfjord	150
Nattklubb Pernille:	250
Alten PP:	100
Bankett:	550
Bar:	200

Alle rettigheter

RICA

Rica Hotel Alta

Besøksadresse: Løkkeveien 61, 9509 Alta
Telefon: +47 78 48 27 00 - Telefax: +47 78 48 27 77
E-post: rica.hotel.alta@rica.no

Saler	Kapasitet Klasserom	Kino	Møteromstørrelse Areal m²	Takhøyde
Finnmarkssalen	500	650	595	
Kan deles i tre saler:				
Øst	80	120	100,00	3,75
Midt	80	120	100,00	3,75
Vest	295	395	395,00	4,60
Detsika/Sierra	48	70	78,40	2,68
Sierra	20	30	39,20	2,68
Detsika	20	30	39,20	2,68
Bollo	16 std		21,45	2,80
Mikkeli	16 std		21,45	2,80
Savtso	45	60	65,00	2,80

Antall grupperom: 3
Utstillingsmuligheter utover møterom: Lobbyområdet

Gargia Fjellstue

(37)

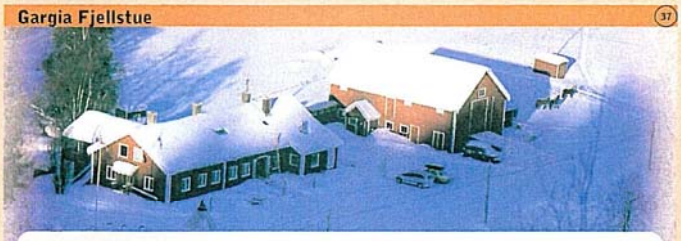

Opplev et Finnmarkseventyr

- Det lille fjellhotellet på 70°Nord – like under Finnmarksvidda
- Godt renommert kjøkken basert på Finnmarks mattradisjoner og det samiske kjøkken
- Koselige kurs-, møte- og selskapslokaler
- Spennende aktiviteter og opplevelser

Gargia Fjellstue

Gargia, 9518 Alta. Tel. +47 78 43 33 51 - fax +47 78 43 33 36
E-post: post@gargia-fjellstue.no - www.gargia-fjellstue.no

...under nordlyset studenten i fokus..

(22)

Rimelig overnatting – Alta sentrum

Studentsamskipnaden i Finnmark tilbyr utleie av rom, både for korte og lengre perioder. Beliggenhet midt i sentrum (Nyland studentby).

Kontakt oss for informasjon og bestilling.

SIF Bolig
tlf. +47 78 45 05 25 / +47 78 45 05 00
e-post: boligadministrasjon@sif.hifm.no
www.sif.hifm.no

Ekspedisjonstid:
mandag - fredag kl. 10.30 - 14.00

Besøksadresse:
Follumsvei 4, F-blokka

Student Samskipnaden i Finnmark

Wisløff Camping

42

Åpent hele året

- 18 boenheter med og uten bad
- Strømplasser bobil/caravan
- Sanitæranlegg, vaskeri
- Bobilservice
- Lekeplass, grillstue
- Kiosk 10.06–31.08

Aksepterer kredittkort

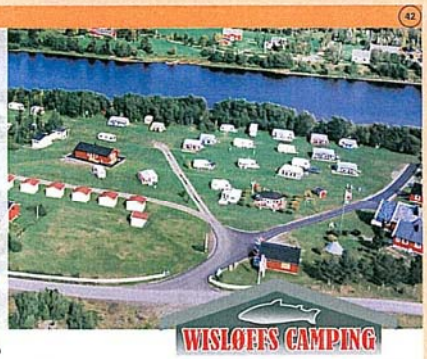

Steinfossveien 25, 9518 Alta – Tlf: +47 78 43 43 03 / Fax: +47 78 44 31 37. e-post: lilly@wisloeff.no – www.wisloeff.no

Alta River Camping & Apartment

43

- Fin beliggenhet ved Altaelva
- Åpent hele året
- 28 boenheter med og uten bad
- 2 grillstuer m/bål
- 2 kjøkken
- Sauna v/elva, 10–12 pers.
- Sanitæranlegg
- Strømplasser bobil/caravan
- Bobil service
- Lekeplass
- Vaskemaskin/tørketrommel
- Kiosk 15.06–18.08
- Reindriftssamer som naboer med lavvuer, reinsdyr, underholdning og matservering på bestilling
- Aksepterer kredittkort

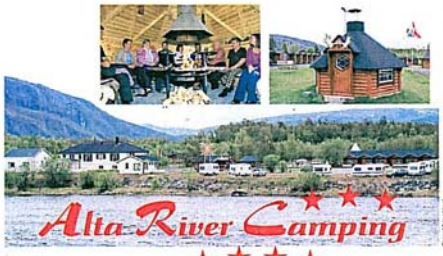

Foto: Victor Hoel

Steinfossen 5, 9518 Alta. Tlf. +47 78 43 43 53, Faks + 47 78 43 69 02
post@alta-river-camping.no - www.alta-river-camping.no

Alta Strand Camping & Apartment

41

Foto: Victor Hoel

Åpent hele året.

- 35 boenheter med og uten bad
- Badstu
- Kiosk
- Minigolf
- Lekeplass
- Vaskeri
- Utegrill
- Bo-bil service
- Valuttaveksling

Vi aksepterer:
VISA - EUROCARD - DINNERS CLUB - AMERICAN EXPRESS

Alta Strand Camping & Apartment

Steinfossveien, Øvre Alta, 9518 Alta. Tlf: +47 78 43 40 22. Fax +47 78 43 42 40
www.altacamping.no – mail@altacamping.no

Solvang Camping & Ungdomssenter

49

- Nytt sanitærbygg
- 23 boeheter i hytter og rom, 70 senger
- Caravanplasser m strøm
- Teltplasser
- Vaskemaskin/tørketrommel
- Grillplass
- Minikiosk i sommersesongen
- Tømmested for kemikalklosett
- Badeplass
- Utleie til små og store møter

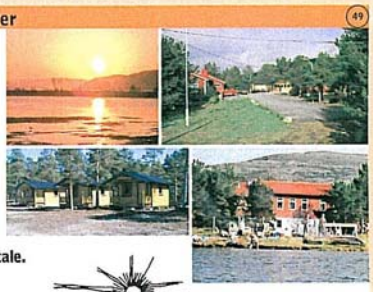

Campingåpent 01.06–20.08, eller etter avtale.

Fine muligheter for små og store grupper, skoleklasser som ønsker en tur nærområdet med overnatting nært sjøen.
Møtelokaler m/kjøkken til utleie for små og store anledninger.
Temahelger for barn, ungdom og voksne arrangerer flere ganger i året.

Solvang Camping & Ungdomssenter
Transfarelv, 9517 Alta – Tlf. +47 78 43 04 77
E-post: post@solvangcamping.no
www.solvangcamping.no

Vikingsillju

35

Vikingsillju hotell og hytter.
Vi ligger naturskjønt til, 15 minutter fra Alta lufthavn og Alta sentrum.

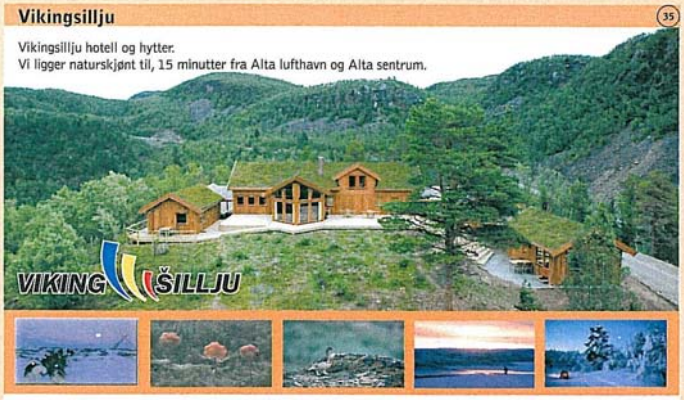

Kontakt oss: sarvesalta@sarves.no • Booking: Via Alta tours + 47 78 44 95 55 • altatours@viatravel.no

Karens Rorbuer

56

MED BÅT HELT FREM

I Altafjorden 1 time fra Alta og Hammerfest finner du et av Finnmarks mest spennende reiselivsprodukt.

Produktet gjenspeiler sjøsamisk fiskerbondemiljø, i ekte omgivelser. Bondegård i 50 tals stil, hus, fjøs, sjøhus med den tids huskeråd, redskaper og båter. Gårdstun med spor tilbake til steinalder.

Ishavsskute i ny drakt, med fasiliteter for møter og selskap, samt dansebar med alle rettigheter. Fra skutas bysse, husmannskost i mange varianter, mye og god mat.

- Fiskemuligheter i sjø og fjellvann.
- Rorbuer m/ båtutleie og flytebrygger.
- Utendørs boblebad og badstu.
- Grillstue og fine uteplasser.

Opplev Seiland Nasjonalpark, en uforglemmelig naturopplevelse, fullspekket av kulturminner og sagn fra fordoms bosetning.

Karens RORBUER

Karens Rorbuer AS – Komagfjord, 9536 Korsfjorden
Tlf: +47 78 43 92 81. Mob. +47 975 81 106. Fax: +47 78 44 51 66
E-mail: selungen@karensrorbuer.no • www.karensrorbuer.no

Bårstua

17

Bo godt midt i Alta - ditt hjem under nordlyset

RING OSS! 78 43 33 33 / 99 33 88 89 www.baarstua.no

Alta Vandrerhjem

55

Kvenvikmoen

Vi tilbyr dobbeltrom og store familierom i tillegg til rimelige senger i sovesal.

Våre gjester har tilgang til fasiliteter som kjøkken, sauna og trådløst internett.

Vi holder til i skogen og rett utenfor døra ligger et stort friluftsområde med turløyper, bade- og fiskevann og lysløyper.

Ring eller skriv for mer informasjon.

Velkommen til oss!

Kontakt oss:
kvenvikmoen.no
☎+47 48 24 11 69
☎+47 95 82 83 85
post@kvenvikmoen.no
Du finner oss langs E6, 10 km sør for Alta.

Alta Vandrerhjem

Aktiviteter

VIA Alta Tours

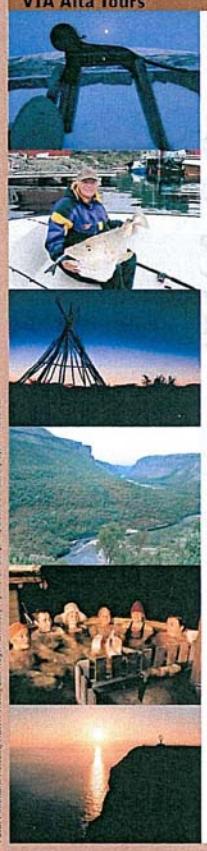

VIA Alta Tours åpner for spennende og eksotiske opplevelser i Europas siste villmarkspregede områder!

Uansett hvilken type opplevelsesreise du kan tenke deg; VIA Alta Tours skredder-syr ferien etter dine ønsker og behov.

Vi legger til rette for en gunstig pakke, som kan inkludere fly, hotell, opplevelser og aktiviteter, med eller uten guide fra Alta Guideservice.
Jenteturer, gutteturer, jubileumsturer, ferie/fritid, jakt eller fiske, incentives, kurs-/konferanse eller firmaturer som vil gi deg minner for resten av livet.

VIA Alta Tours
– porten til
FinnmarksEventyret

FINNMARK

Alta-guide-service

via travel Alta
www.viatravel.no – www.visitalta.no
visitalta@viatravel.no
Pb. 1114, 9504 Alta. Tel. +47 78 44 95 55
Vakt tlf. +47 975 92 776

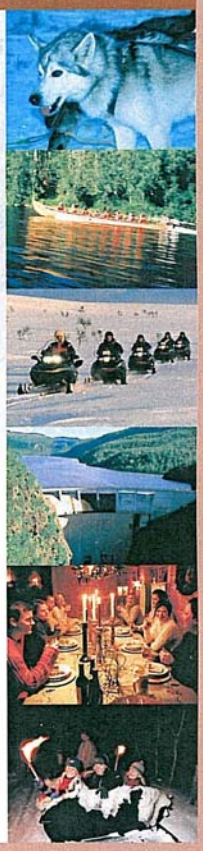

Foto: Finnmark Reiseliv, Hotell Hotel, Jan Roger Eriksen, Trym Ivar Bergsnes, Beate Julitussen, Bjørn Molvolds.

Alta Friluftspark

39

Alta Friluftspark er fastlands Norges største leverandør av organiserte snøscooterturer og har i mer enn 15 år tatt med gjester på fjellet. Våre profesjonelle, erfarne guider ivaretar sikkerhet og komfort hele veien.

Vi tilbyr:

- daglige avganger for enkeltreisende kl. 10 og kl.17, som inkluderer en omvisning på Alta Igloo Hotel
- skreddersydde turer for grupper

Med skikkelig vinterutstyr som holder deg varm, og driftssikre snøscootere arrangerer vi safarier av ulik varighet. Vindstille og klar himmel kan vi ikke love deg, men uansett vær er naturen oppe på vidda imponerende storslått og vakker. Vi tør love deg en opplevelse for livet!

Elvebåtturer på Altaelva
Alta Friluftspark er lokalisert rett ved Altaelva, en av landets beste elver for laksefiske. I perioden ultimo mai til ultimo august tilbyr vi daglige turer (kl. 12 og kl 15) helt opp til Gabofossen, den fineste og villeste delen av elva. Med tradisjonelle elvebåter sørger erfarne elvebåtførere for en sikker og komfortabel tur gjennom fosser og stryk. Turene varer fra 20 minutter opp til over 2 timer.

OBS! Turene gjennomføres med forbehold om vannstand i Altaelva.

Alta friluftspark
Storelvdalen
ELVEBÅT-TURER
FRILUFTSARR. - SERVERING - SCOOTERSAFARI
Tel: 00 47 78 43 33 78. Fax: 00 47 78 43 34 65
e-mail: safari@alta-friluftspark.no
www.alta-friluftspark.no

Alta Adventures

19

Turer med hundespann · Snøscooterturer · Skiturer
Havfiske · Røyefiske · Ørretfiske · Laksefiske · Rypejakt

Opplevelser ekstremt nært på naturen
Våre entusiastiske guider er turmennesker som setter sin ære i gi deg uforglemmelige naturopplevelser.

www.alta-adventure.no
post@alta-adventure.no
Tlf.:+47 78 43 40 50

ALTA ADVENTURE

AKU Finnmark

53

Alta Kraftverk

36

Alta Kraftverk

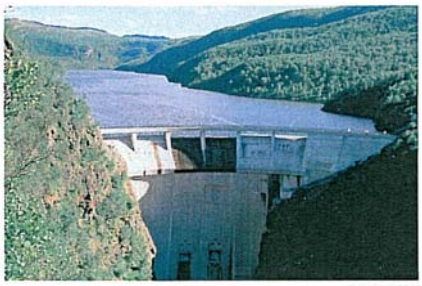

Alta kraftverk finner du 46 km fra Alta i Finnmark. Veien til kraftverket og Tverrelvdalen tar av fra E6 fire km nord for Alta, men veien opp til Alta kraftverk er ikke åpen for alminnelig ferdsel.

Statskraftverkene startet planleggingen i 1970, men først i 1978 kunne Olje- og energidepartementet fremme proposisjon til Stortinget om regulering av Vird'nejåv'ri og bygging av kraftverket.

Planene som ble fremmet og vedtatt var vesentlig endret og redusert i forhold til de opprinnelige forslagene. En rekke vedtak om fredning og varig vern av både vassdrag og naturområder fulgte i kjølvannet av arbeidet med Altautbyggingen

Arbeidet med anleggsveien fram til stasjonsområdet ble påbegynt i 1981, dammen og kraftstasjonen ble satt i gang året etter. I mai 1987 kunne Alta kraftverk settes i drift.

Reguleringen knyttet til Alta kraftverk omfatter byggingen av dammen ved Sautso. Dammen som samler opp vann i innsjøen Vird'nejåv'ri, måler 110 m fra bunnen av kløften og opp til damkronen. Vannreservoiret bak dammen er 19 km langt og demmer opp et areal på 2,9 km².

Alta kraftverk

- Bygget i fjell (fjellhall)
- 2 generatorer
- Årlig middelproduksjon: 625 GWh
- Magasinvolum: 135 millioner m³ vann.

Åpningstider:
Besøk til kraftverket og Sautso (Altadammen). Omvisningsturer i visningsbygget ved dammen og på dammen arrangeres av lokale turoperatører.

Ta kontakt med Alta Turistinformasjon/VIA Alta Tours, på +47 78 44 50 50 for mer informasjon.

Alta Museum

2

Alta Museum – hellristninger på UNESCOs Verdensarvliste – ligger like ved E6, ca. 5 km vest for Alta Sentrum, i området som i dag kalles Hjemmeluft. Den eldre, samiske navneformen var Jipmaluokta (Jiepma=kobbe, luokta=bukt). Her kan du oppleve hellristninger, spennende utstillinger og en storslått utsikt.

Foto: Janne Kobbelvik

I friluftsområdet er de store feltene med hellristninger fra 2500 til 6000 år gamle. Området er tilrettelagt for publikum med gangveier. Omvisning for grupper på flere språk ved forhåndsbestilling.

Alta Museum
Altaveien 19, N-9518 Alta
Tel. +47 78 45 63 30. Fax +47 78 45 63 50
e-mail: alta.museum@alta.kommune.no – www.alta.museum.no

Åpningstider: **Sommer** (1. mai–30. september)
2–31/5 0900–1800 Alle dager
1/6–31/8 0800–2100 Alle dager
1–30/9 0900–1800 Alle dager

Vinter (1 oktober–30 April):
Mandag–fredag 0900–1500
Lørdag–søndag 1100–1600

Alta Museum

1

Nordlysobservatoriet på Haldde

Navnet Haldde kommer fra samiske Hálddi - som betyr hellig fjell. Fra Kåfjord går det en vei 9 km merket kjerreveg til Halddetoppen (904 m.o.h.). Fotturen opp tar ca 3 timer. Stortinget vedtok bygging av et nordlysobservatorium i 1899 etter initiativ fra professor Kristian Birkeland, grunnleggeren av den moderne fysikk i Norge. Birkeland overvintret første året sammen med blant andre Sem Sæland. Sæland ble senere den første rektoren ved Norges Tekniske Høyskole i Trondheim. Verdens første faste nordlysobservatorium var i kontinuerlig drift på denne fjelltoppen i Kåfjord fra 1912 til 1926. Fra 1912 var det ansatt forskere som bodde med sine familier i en ny hovedbygning. Etterhvert inneholdt hovedbygningen 4 leiligheter.

I Ole Andreas Krogness og Olaf Deviks bestyrertid bodde det på det meste tre barnefamilier på Haldde med til sammen syv barn. Tre av dem ble født der. Hele kolonien bestod av 17 personer. Bestyrerne og deres ektefeller var mennesker med bred kulturell bakgrunn. Det sosiale miljøet var godt, og alle som kom på besøk fikk en varm mottakelse.

Familien Krogness var musikalsk og fikk fraktet opp et piano. Det ble sagt at fru Krogness «ikke kunne leve uten musikk». Flere vintre ble det holdt husdyr på fjelltoppen. Først kom ei geit, som fikk navnet «Kaffemelka», og siden kom det også kyr.

Krogness arbeidet med magnetiske undersøkelser og nordlysobservasjoner, og Devik konsentrerte seg om å

Foto: Janne Kobbelvik

forbedre værvarslingstjenesten for Nord-Norge. Krogness og Devik flyttet samtidig til Tromsø i 1918, til det nyetablerte Geofysisk Institutt. Den siste bestyreren på Haldde var svensken Hilding Köhler som dreide forskningen mer mot meteorologiske undersøkelser. Han var på Haldde fra 1918–26.

Haldde var en av de mest værharde boplassene i Norge. En underjordisk tunnel mellom hovedbygningen og observatoriet kunne brukes i ekstremt vær.

Det nedlagte nordlysobservatoriet ble ødelagt som et ledd i den brente jords taktikk under 2. verdenskrig. Alt trevirke brant opp, men murene holdt.

For informasjon:
Alta Museum, tlf. +47 78 45 63 30

Alta Scooter & MC

50

Utleie av snøscooter samt klær og utstyr. Guidede scooterturer med overnatting i telt, hotell eller fjellstue.

Vi har de nyeste og beste snøscooterne!

Kontakt oss for pris og booking.

ALTA SCOOTER & MC

ARCTIC CAT • SUZUKI • KIA • DAIHATSU

Aronnesskjosen, 9509 Alta Tlf. +47 78 44 99 50 Fax +47 78 43 86 87 Mobil +47 916 11 716
E-mail: ole@altascooter.no Web: www.altascooter.no

MS Havsel

28

MS Havsel

Hva turen inneholder:
Opphold om bord på skuta og transport ca 2 timer til de aktuelle fiskeplasser, hvor småbåtene settes på vannet med 3–5 manns grupper i hver. Båtene er fullt utstyrt for fjordfiske med nye outboard-motorer, ekkolodd, vindskjerm, klepp, kniv, fiskestenger av høy kvalitet, pilker og juksasneller. En del flytedresser og oljeklaer finnes om bord pluss redningsvester til alle.

Måltider:
Frokost og lunsj i skutas messerom. Til middag kan egen fanget fisk tilberedes

i skutas fullt utstyrte bysse (kjøkken), der kan turistfiskerne selv delta i tilberedingen. Rederiet sørger for all øvrig proviant.

Tid for avgang:
I tiden 15 sept til ca 15 mars avgang tidlig om morgenen for ankomst til fiskeplassene ved daggry. Retur etter at fisket er avsluttet for dagen. Avgang om sommeren kl 15.00 hver dag, retur neste dag kl. 12.00. Turistene kan overnatte/ oppholde seg om bord inntil transport til/fra flyplassen. Lugarer er tilgjengelige for overnatting. Båten kan også leies for andre turer.

Forsikringer:
Rederiet har ingen spesiell forsikringsordning. Eventuelle ulykker eller skader el dekkes av den enkeltes personlige reiseforsikring.

Pris:
Kr. 1.600,– pr person pr døgn
v/grupper på 6–12 personer.

Kontakt oss:
E-post: selbjorne@gmail.com
Telefon/fax: +47 78 43 13 67
Mobil: +47 97 09 64 99
Internett: www.fjordhavsel.com
www.havsel.no

Boazo Sami Siida – opplev det samiske i Alta

40

Mellom riksvei 93 og Alta River Camping er det bygd opp en presentasjon av samenes gamle boplass; siidaen. De to reindriftsfamiliene Eira og Sara, som er vertskap på siidaen, ønsker besøkende velkommen til et innblikk i reindriftssamenes kultur og historie.

Gjennom en guidet omvisning i siidaen vil det bli orientert om Reindriftskulturen før og nå. Dette blir bl.a. gjort ved å presentere redskaper og utstyr som reindriftstutøverne har benyttet seg av i løpet av de siste hundre årene.

Levende reinsdyr er et av hovedelementene i siidaen. Her er det muligheter for fotografering av reinsdyr på nært hold og de som ønsker det kan få trene på lassokasting på reinhorn. Mulighet for å kjøre rein.

Den guidede rundturen blir avsluttet rundt det åpne ildstedet i lavvuen, som ennå i dag fungerer som oppholdssted for reindriftsutøverne når de forflytter seg oppe på vidda. Etter å ha servert kaffe og kaker, vil vertskapet presentere tradisjonell samisk joik, den spesielle samiske syngemåten.

NB! Siidaen er åpen for publikum med eller uten guiding.

Åpent alle dager fra 15. juni til 15. august, kl. 1100–2300.
Omvisning til faste tider. I tillegg kan grupper større enn 15 personer bestille egen omvisning.

Vinteråpent på bestilling.

Ring oss på mobil +47 41 47 34 05 / +47 41 47 34 06 eller kontakt Alta Turistinformasjon på tel. +47 78 44 50 50 for nærmere informasjon.

Čávžo Safari

46

Samisk opplevelse - Čávžo.no

Når Finnmark skal forlates, og reisen hjem skal starte, er det godt å vite at ferien har vært av det unike. For historiene fortalt på reinskinn, røyken overdøvet av joiken, båtturen i verdens lengste elvebåt, er noe du aldri kan glemme. Er du klar for noe av det beste innen samisk reiseliv?

Vi har unike naturopplevelser med en av våre kjente elvebåter til Alta demningen for grupper på min. 10 personer, eller samisk opplevelse i lavvoen for hele familien. Kanskje du vil overnatte i en fjellhytte midt på Finnmarksvidda, eller sove som samene gjør i et sametelt. Med 15 års erfaring i bransjen, er vi klar for en ny sesong med ekte samiske opplevelser. Ring eller sjekk vår hjemmeside for mer informasjon. Når du vil oppleve noe ekstraordinært, er turen til Maze anbefalt.

Čávžo Safari AS
9525 Maze
Tlf. +47 78 48 75 88
www.cavzo.no

70° Nord Safari

37

70° Nord Safari

Garsia, 9518 Alta

Vi skreddersyr turer på den ville og vakre Finnmarksvidda med snøscootere eller ATV/firhjulsmotorsykler året rundt. På de mest eksklusive turene har vi med egen gourmetkokk, og kan tilby overnattinger i vår komfortable leir i villmarken.

Våre erfarne villmarksguider kan ta deg med på både jakt- og fisketurer eller besøke en lavvoleir og se reinflokker eller andre samiske opplevelser. Mulighetene er mange og naturen er vill og spennende på Bæskades.

Vi holder nødvendig bekledning og sikkerhetsutstyr både sommer og vinter. Transport tur/retur flyplassen kan ordnes.

Forhåndsbestilling!

Booking +47 78 43 33 51
faks +47 78 43 33 36
Mobil +47 416 78 468
+47 416 78 467

Håndverkshuset

10

Håndverkshuset

Håndverkshuset ligger sentralt i Altas gågate vis å vis Rica Hotel Alta. Butikken er en koselig og unikt kjøp- og reiseopplevelse med atelier. Der treffer Du lokale håndverkere og produsenter. Hos oss finner Du et omfattende sortiment av produkter i tradisjonell og ny håndverksstil. Klær, vesker, hatter, keramikk, glass, smykker, bilder, matartikler og andre gaver.

Du kan også finne de hotteste nyhetene og trendene i butikken av høy kvalitet laget av variert materiale som skinn, horn, bein, sølv, glass, ull, silke, tre m.m.

Kom og velg gaver til bedrifter, venner eller deg selv!

Velkommen inn!

Åpent året rundt	Kveldsåpent høysesong
Hverdager 10–16	10–16 og 20–22
Lørdager 10–15	10–15 og 20–22
Søndager stengt	20–22

Åpent også utenfor åpningstida etter avtale!

HÅNDVERKS HUSET

Løkkeveien 51, 9510 Alta.
Tlf. +47 78 44 22 33 • Fax +47 78 44 22 34 • Mob. +47 97 48 36 69
E-post: post@altahandverk.no • www.altahandverk.no

Holmen Hundesenter

44

Med hundspann over Finnmarksvidda

Tre og fem dagers tur
Kjør ditt eget hundspann over Finnmarksvidda. Holmen hundesenter hjelper deg med all utrustning, klær og mat du behøver før turen. Vi står også for transporten til og fra flyplassen eller hotellet. Du kommer å ferdes med erfarne guider under hele turen. Du vil også få ansvar for ditt eget hundspann med fem hunder. Vi kjører ca 30 km hver dag med hundespann og tilbringer mesteparten av tiden ute i det vakre fjell-landskapet.

En smak av hundekjøring – kjør ditt eget hundespann!
Velkommen til å besøke den største alaskan-husky kennelen i Alta. Vi lærer deg å kjøre ditt eget hunde-spann! Du ferdes i par på en slede og ditt hunde-spann består av 5 hunder til sammen med en guide i ca 15 km. Etter halve turen bytter dere slik at begge får kjøre. Vi serverer kaffe og kaker i en lavvo etter turen. På bestilling ordner vi også lunch etter turene.

Turen er også en fin og morsom aktivitet for firmaer, f.eks. starten på julebordet eller firmafesten.

Sommeråpent!
Vi har også sommeråpent fra og med 20.06.08. Velkommen å prøve hundekjøring med vogn, og besøk vår husky kennel, hund og kattehotel.

Velkommen!

Holmen Hundesenter

Holmen 48, N-9518 Alta. Tlf. +47 78 43 66 45 / +47 90530983. Faks + 47 78 43 66 26
E-post: post@holmenhundesenter.no - www.holmenhundesenter.no

Ongajoksetra

45

Ongajoksetra

Ongajoksetra ligger i villmarka, men samtidig bare 25 km fra Alta Flyplass.

Kulinariske matopplevelser, vedfyrt badestamp, reinkappkjøring, snøscootersafari og samiske opplevelser er bare noe av det vi kan by på.

Vår målsetting er; den vakreste reiselivsbedriften med den beste maten og den beste servicen i Nord-Norge.

Ta kontakt med oss for et uforpliktende tilbud.

Telefon 78 43 26 00 eller på epost: post@ongajok.no

På vår hjemmeside finner du utfyllende informasjon: www.ongajok.no

NB! Kun grupper. Forhåndsbestilling.

Alta Fjordopplevelser

30

ALTA FJORDOPPLEVELSER

Bli med på tur!

Opplev Alta fra sjøsiden

- Vi skreddersyr turer for enkeltreisende eller grupper.
- Med våre driftssikre scootere (alle over 700 ccm) og erfarne guider frakter vi deg sikkert over Finnmarksvidda.
- Vi tilbyr overnatting i lavvu (sametelt), fjellstue eller på hotell.
- Våre turer er lagt opp slik at du skal være en del av turen. Vi kan ikke gi værgarantier, men vi kan garantere en storslått opplevelse.

- Fjordfiske i Alta-fjorden i en 21 fots Sverdfiskbåt/ Sjærgaardsjeep
- Guiding i Altafjorden i Rib-gummibåter, med historiske opplevelser av Kåfjord der krigsskipet Tirpitz lå under 2. verdenskrig.
- En opplevelse utenom det vanlige.

Kontakt: Tlf. +47 78 44 50 50.
e-post: snowmobile-safari@trollnet.no
Pris: Oppstart 4000,– + 250,– pr. pers.

www.snowmobile-safari.no

www.finnmark.as

Finnmark SNOWMOBILE SAFARI
VINTEROPPLEVELSER MED SNØSCOOTER

Tlf. +47 78 44 99 44 - Fax +47 78 44 99 49
Mob +47 971 26 630 - E-mail: snowmobile-safari@trollnet.no

Snowmobile Safari

30

M/S Sjøulk

39

Pæskatun

Opplev Altaskiferen på Pæskatun!

Opplev den verdenskjente Altaskiferen på Pæskatun. Salg av egenproduserte suvenirer av skifer. Tre gamle skiferhytter som er gjort om til museum. Fantastisk utsikt over Altadalen.

Fast omvisning av skiferdrift med guide kl. 13.00
Under demonstrasjonen spalter vi skiferen med slegge og kiler, klipper takstein med skifersaks. Historien om skifernæringen og geologi blir fortalt. Demonstrasjoner utenom åpningstider gjelder kun for grupper etter avtale.

Åpningstider mandag-fredag kl. 11.00 – 15.00
16. juni t.o.m 15 august
Inngang Pæskatun: Kl 11.00–15.00
Demonstrasjon av skiferdrift: Kl 13.00

Priser
Skiferhallen og museum kr. 60,– per pers. Barn under 12 år gratis. Demonstrasjon av skiferdrift kl. 13.00 kr. 95,- per pers. Barn under 12 år gratis.
Lag din egen suvenir med skifersaksen kr. 40,- per. stk.

Demonstrasjon for grupper / kurs og konferanse i oppvarmet skiferhall og skiferhytte hele året.

Beliggenhet: 20 km fra Alta sentrum, merket avkjøring fra RV 93 mot Kautokeino. Ca 20 min. kjøring fra Alta sentrum.

Kontakt
Pæskatun
N-9518 Alta, Norway
Tlf: +47 78 43 33 45. Fax: +47 78 43 33 37
www.altaskifer.no – e-post: peskatun@altaskifer.no

Glød

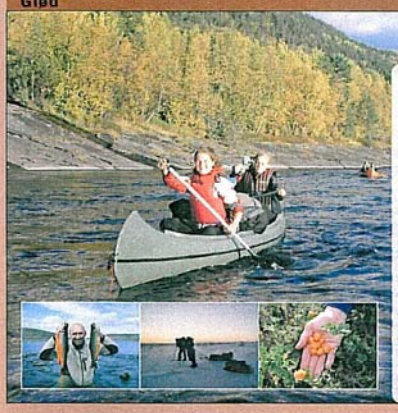

GLØD

Naturopplevelser – året rundt!

- Til fots, med sykke eller på ski over Finnmarksvidda
- Kanoturer ned Altaelva
- Ørret, røye og laksefisk
- Småviltjakt
- Skreddersydde turer

trygve@nygaard.as
www.glod.as
Tlf. +47 997 94 256

Sarves Alta

Sammen med våre samarbeidspartnere tilbyr vi:

- Vikingsillju hotell og hytter.
- Alta ski- og alpinsenter med 4 nedfarter.
- Tilknyttet snøscooterløype.
- Preparerte løyper for turlangrenn.
- Fisketurer med eller uten fiskeguide på sjø, i elver og innlandsvann.
- Jaktguider og turguider.
- Samiske opplevelser.

Vi ligger naturskjønt til, 15 minutter fra Alta lufthavn og Alta sentrum.

sarves alta

Kontakt oss: sarvesalta@sarves.no • Booking: Via Alta tours + 47 78 44 95 55 • altatours@viatravel.no

Finnmarksløpet

www.finnmarkslopet.no

FINNMARKSLØPET

Følg Finnmarksløpet hvor det konkurreres i to klasser: 1000 km-klassen går fra Alta til Kirkenes og tilbake. 500 km-klassen går fra Alta via Levajok, Karasjok, Jergul og tilbake til Alta.

Starten er på Alta Sentrum.
Opplev denne spennende konkurransen med bred internasjonal deltagelse hvor kvinner og menn konkurrerer side om side.

Velkommen til Finnmarksløpet, 8.–16. mars 2008 – verdens nordligste og Europas lengste sledehundløp

Alta Vandrerhjem

Kvenvikmoen

Bli med oss på tur!

Vandringer, kanoturer, fiske fra land og båt, hinderløype og turer for barn. Ski- og trugeturer, isfiske, aking eller en trivelig kveld rundt bålet.

Uansett hvor vi drar så lager vi bål og koker ordentlig bålkaffe.

Vi gir deg en smak av villmarken. **Velkommen til oss!**

Kontakt oss:
kvenvikmoen.no
+47 95 82 83 85
+47 48 24 11 69
post@kvenvikmoen.no
Du finner oss langs E6, 10 km sør for Alta.

Borealis gourmet

Mat og turopplevelser fra hav til vidde

Borealis Gourmet vil møte dine behov på turer, arrangement, kurs og som råvareleverandør, med matservering i høysetet.

Rettene som trylles frem er basert på lokale råvarer med fantasisk smak, kvalitet og egenart, servert i en atmosfære som passer for deg.

Borealis Gourmet er mobil og kommer med servering og bespisning der du måtte ønske det.

Jeg tar gjerne ditt oppdrag.

BOREALIS GOURMET

Kolbjørn Moe
Isnestoften, 9540 Talvik
Tel. +47 472 76 791. E-mail: kolbjomo@online.no

Parken Gård Husky

PARKEN GÅRD HUSKY – I LANGFJORDEN «PORTEN TIL FINNMARK»

Familiebedrift som tilbyr hundesledeturer fra Parken Gård i Langfjordbotn, en liten levende bygd bare en times tid utenfor Alta. Vi ønsker å formidle det ekte og stille, men allikevel ville eventyret som hundekjøring er!

Dere får kjøre «eget» hundespann, eller være passasjer, og med dere er det alltid en erfaren guide som viser veg. Turen går blant alpine fjell, og i bjørkeskog som på klare dager har fantastisk utsikt utover Langfjorden. Bli med på en ekte naturopplevelse. Vi skreddersyr turer, og formidler med glede våres livsstil som hundekjørere!

Sesong fra når snøen legger seg om høsten, til vårløsning i mai.

Arne Karlstrøm og Marianne Skjøthaug, Parken Gård
9545 Langfjordbotn. Tel. 78 43 28 13 mob 992 65 604 / 991 04 103
E-mail: post@parkengaard-husky.no • www.parkengaard-husky.no

PARKEN GÅRD HUSKY

Arctic Light Adventure

Storslåtte opplevelser i Altas natur; du kan oppleve skogen og fjellene på nært hold med guide. Våre guider har bred og lang erfaring.

Ta kontakt i dag for ytterligere informasjon vedrørende tjenester, produkter og priser.

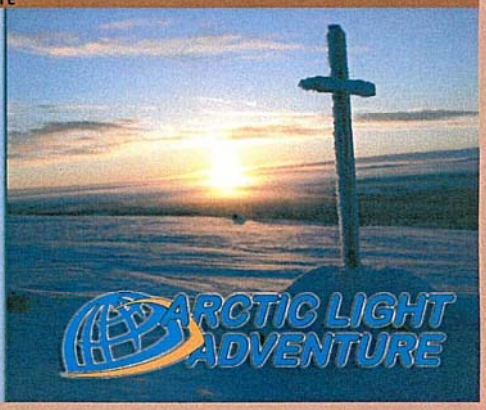

Arctic Light Adventure
Mob: +47 995 56 454
post@arcticlightadventure.no

ARCTIC LIGHT ADVENTURE

Alta Fishing

35

Alta Fishing tilbyr guidede fisketurer i Altaområdet for store og små grupper i alle fiskemiljøer (hav-, elve- eller fjellfiske).
I heldagsturer (8 timer) inngår transport, lunch, kaffe, og fiskekort. Fiskeutstyr kan vi også være behjelpelig med.

Priser:
Havfiske: 2000,– nok per person.
Elvefiske: 1800,– nok per person.
Fjellfiske: 1800,– nok per person.
Isfiske: 1800,– nok per person.
Ved kortere turer 250,– nok/time per person.

Vi arrangerar både pakketurer og dagsturer.

- La meg fortelle om en plass langt borte fra folk og by, langt fra stress og mas. En plass urørt av mennesker, der storørreten og røya enda svømmer tett og vaker under midnattssolen. Slik som det skal være! Plassen heter Finnmark - la oss ta deg dit...

ALTA fishing

For mer informasjon kontakt oss på
niklas@altafishing.com eller www.altafishing.com

Polarcruise

29

POLARCRUISE – et bar av arrangementer!

Gakoriveien 27, 9512 ALTA
Tel. +47 907 28 490
E-mail: ohj@trollnet.no
www.polarcruise.no

PolarCruise Alta tilbyr spennende havturer på Altafjorden. Selskapsturer, firmaturer, dykketurer m.m. Eller hva med en fisketur der du selv kan være med på å tilberede fangsten?

Vi skreddersyr turer etter kundenes ønsker og behov. En helt spesiell opplevelse til sjøs – sammen med familien, gode venner eller kollegaer. Som gruppe eller enkeltperson, som turist, sommer eller vinter. Vi har bred erfaring fra fiske og sjøliv og vektlegger sikkerheten ombord!

Vi arrangerer turer på vinteren også, med det er på forespørsel.

Northern Delighs

51

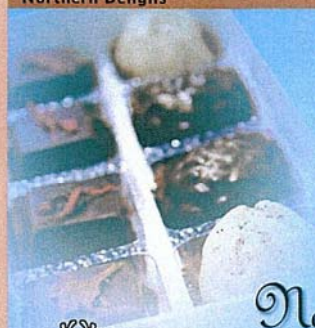

Northern Delights er verdens nordligste sjokoladefabrikk, eller sjokoladeri som vi kaller det. Vi lager håndlagde konfekter, sjokoladertrøfler og sjokoladerplater av høy kvalitet, etter egne oppskrifter.

Vi bruker naturlige ingredienser og henter blant annet bær fra den arktiske naturen i Finnmark som vi bruker i kombinasjon med kvalitetssjokolade fra i første rekke franske Vahlrona.

I tilknytning til fabrikken, har vi også et lite utsalg. I sommermånedene er det også mulig å sette seg ned i hagen, nyte sjokoladen, naturen og en kopp kaffe hvis du ønsker.

VERDENS NORDLIGSTE SJOKOLADERI

Northern Delights
Nyengbrua, N-9519 Kviby
Tel.: +47 78 43 63 53. Mobil +4793 02 44 37. Faks +47 78 43 63 53
E-mail: camilla@northerndelights.no • www.northerndelights.no

Northern Lights Husky

52

Opplev sledehunder vinter og sommer

Kom å kjør hund med oss. Du får være med å gjøre klart ditt eget hundespann, kjøre egen slede eller sitte på om du ønsker det. Vi kjører langs Alta elva, eller vi legger turen til vidda om du ønsker en lengre tur. Vi avslutter rundt bålet med enkel servering.

Om sommeren kan du bli kjent med vår livdsstil som hundekjørere, kose med valper, se og lære om utstyr vi bruker på løp og høre historier.
Vi har faste avganger vinter og sommer.

Velkommen til oss!

Foto: Finnmark Reiseliv

NORTHERN LIGHTS HUSKY

Gargia veien 29, 9518 Alta. Tel. +47 78 44 21 83, 47 45 85 31 44
post@northernlightshusky.no • www.northernlightshusky.no

VIA Alta Tours

12

Sommeropplevelser i Alta

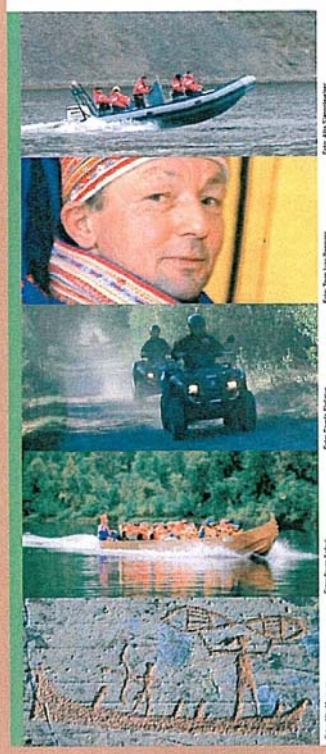

Foto: Alta Sjøsportsenter
Foto: Tove Ivar Bergsøe
Foto: Gargia Fjellstue
Foto: Gunn Sæbø
Foto: Alta Museum

Aktiviteter og utflukter for individuelle bestilles dagen før innen kl. 1500.

Forslag:

- Elvebåtsafari eller ATV-safari
- Sjørafting eller guidet utflukt til Alta Canyon og Alta kraftverk.
- Utflukt til Alta Museum/
- Helleristningene og Tirpitz-
- Museum eller Alta Museum/
- Helleristningene og Pæskatun skiferbrudd.
- Samiske opplevelser eller besøk en Husky kennel.
- Dagsutflukt til Nordkapp eller Juhls sølvsmie i Kautokeino.

Fullstendig sommerprogram med betingelser finner du på **www.altatours.no**

Alta guide service

via travel Alta

www.viatravel.no – www.visitalta.no
visitalta@viatravel.no
Tel. +47 78 44 95 55

Turer i Alta

Alta - et godt utgangspunkt for friluftsliv
Årstidene i Alta er ikke som andre steder. Våren, med sildring fra bekkefar, og krokus i solveggen, er kun som en parentes noen uker i juni. Den avløses raskt av en kort og intens sommer hvor den evig skinnende sola kan sørge for tropenetter og et yrende badeliv. Høsten er vakker i Alta. Når busker og løv klær fjell og vidde i rødt, gult og orange. Når bærene er modne og jakta er i full gang, da finnes det ikke bedre steder på jord. Men snart tar kuldegrader og snøbyger over.

For vinteren har overtaket på 70 grader nord. Snø og kuldegrader holder Alta i sitt grep fra oktober til april. Men altaværingen kler seg etter været og tar vinteren i bruk. Med ski på beina, sittende på en snøscooter eller med hundespann og slede, drar vi til fjells. Dessuten slutter altaværingen aldri å la seg fascinere av mørketidens mystiske lys. Når nordlyset bølger seg over himmelhvelvingen en sen januarnatt, da er kuldegradene glemt. I slutten av januar, etter to måneders fravær, er sola tilbake igjen. Da går det mot lysere tider.

Alta har en natur utenom det vanlige. Flotte naturopplevelser står i kø så å si rett utenfor stuedøren, og naturen byr på en variasjon du knapt finner andre steder. Her er fjell, uendelige vidder og store skogsområder. Altaelva er et rekreasjonsområdet hele året. I tillegg finner du utallige fiskevann og elver hvor du kan prøve fiskelykken - og få fisk! Altafjorden og dens mange sidearmer byr på flotte muligheter for båtliv og sjøfiske. Har du lyst på et bad så ligger Latari, vår egen sandstrand, rett utenfor sentrum.

Fjell «422»
Alta's beste utsiktspunkt. En starter fra Detsika, opp bakkene ved skiferbruddet. Her følger man veien til venstre 2-3 km før en slakk oppstigning. På fjelltoppen «422» er det utsikt til alle himmelretninger. Turen foretas etter kart og kompass. Man kan enten gå tilbake samme vei eller gå videre nedover mot Raipas, en vel 2-3 timers tur. Man kommer ned til Kobberdalen, og kan gå videre til Kobberverket og Raipasveien.

Gargia Fjellstue - Orros Foss
Turen er på 4 km i et kupert skogsterreng opp fjellåsen, til en kommer til Orros foss som har et fall på ca 30 meter. Opp på selve kanten av fossen har man utsikt over hele Gargia - dalen. Turen går gjennom et bær- og soppområde.

Gargia - Sautso
Fra Gargia Fjellstue går det en merket tursti mot Sautso. Turen er på ca. 10 km en vei. Storslått utsikt over Sautso, Nord - Europas største canyon. Godt fottøy anbefales.

Haldde
Fra Kåfjord går det en permanent T-merket sti/kjerrevei opp til Halddetoppen 904 m.o.h. Her ble verdens første nordlysobservatorium bygget i 1898, og nedlagt i 1927. Flott utsikt over hele Altafjorden. Turen anbefales til fots, men det er mulig med terreng sykkel. Turen tar ca. 3 timer. Kverver litt kondisjon, da oppstigningen er forholdsvis bratt. Nordlysobservatoriet er delvis restaurert med muligheter for overnatting, 6 sengeplasser. Nærmere informasjon ved henvendelse til Alta Museum.

Kaiskuru
Nær - friluftsområde rundt et av våre nyere byggefelt, med mange lysløyper og turterreng. Ski-NM 1998 var lagt til dette området. Nærmiljøsenter, flere oppgrabeidede lekeplasser for barn, store friområder og enkel tilkomst til marka.

Komsa
Lite fjell like ved E6 midt i Alta, lett tilgjengelig for utfart. Her er det gjort funn etter en av Norges eldste kulturer, kjent under navnet Komsakulturen. Den forteller oss at det har bodd folk i området for meer en 10000 år siden.

Det er både 3 og 5 km lysløype og tur- og kultursti i Komsa. Deler av løypene er tilrettelagt for funksjonshemmede. Utsikt over Altafjorden og Altasdalen fra Komsatoppen, egner seg ypperlig som vandringsturer om sommeren for å se midnattsola. Lekeapparatene

for barn på Komsa Skole, ved foten av Komsafjellet. På nordsiden av Komsa finnes det en samisk offerstein. «Seidekjerringa» hvor det går sagn om hendelser.

Kuvannet
Utgangspunktet er Detsika, og man kjører videre mot Bollo. Tilrettelagt vei for rullestolbrukere i vannkanten rundt hele vannet. Fiskemuligheter og fint utfartsområde

Kåfjord
Kåfjord ligger 18 km sørvest for Alta. Rundt 1850 var Kåfjord Finnmarks største tettsted, og stedet har en rik historie basert på koppergruvene og samfunnet som vokste opp rundt det. Kåfjord Kirke, bygget i engelsk landsbystil, er en av de få gjenstående bygninger i Vest-Finnmark etter 2. verdenskrig. Verdens største slagskip, Tirpitz, ankret opp i Kåfjord under krigen og holdt seg lenge skjult i fjorden mellom de høye fjellene før det ble truffet av bomber og skadet. I Kåfjordbotn er det også samisk sommerboplass, med muligheter for kjøp av samiske suvenirer. Fiskemuligheter fra land. Det er i Kåfjord tilrettelagt en kultur- og natursti i regi av prosjektet «Fotefar mot nord».

Lathari Badestrand
Lang sandstrand ca 10. km langs E6 fra Alta, i retning mot Nordkapp. Tilrettelagt med parkeringsplass, lekeapparater for barn, volleyballnett, toaletter og søppelkasser. Utsikt over Altafjorden og over mot Russeluft. Sanddyner og furuskog. Markert forskjell mellom flo og fjære. Området er godt egnet til friluftsliv som bading, lek, soling, og rekreasjon, passer for funksjonshemmede p.g.a flatt terreng

Mathisdalen - Ongajok
Turvei i Mathisdalen, hvor motorisert ferdsel ikke er tillatt. Det går en gammel kjerrevei helt over til Badderen i Kvænangen i Troms. Laksetrapp i Mathiselva. Øverst i Mathisdalen ligger Ongajoksetra som er åpen på forhåndsbestilling.

Ongajok - Ongajärvi
Sti fra Ongajok, hvor villmarksgården Ongajoksetra ligger. Man møter et reingjerde som kan følges til Ongajärvi.

Gakori
Utgangspunkt fra BUL-hallen eller Gakori skole. Turløype som går til Øytun Folkehøgskole og videre til Eiby. Man kan også gå til Hjemmeluft natur og kultursti, og til Storvannet i Kvenvik.

Sandfallet
Utgangspunkt ved Høgskolen i Finnmark mot Sandfallet, utsikt over Altadalen og flatt terreng.

Transfarelv - Himmeldalen
Egner seg som piknikområde. Tysk fly har styrtet her. Ved Transfarelv - vannene er det tøft terreng og fin og tett vegetasjon, og mye skog.

Tutteberget - Alta Canyon
Ved Tutteberget er det en stengt bom, fra parkeringsplassen er det ca. 7 km inn til Alta Kraftverk og demningen.
Ønskes nærmere informasjon om demningen og visning i kraftverket, kontakt VIA Alta Tours
+47 78 44 35 55

Tutteberget - Joatka Fjellstue
Ca. 5 - 7 km, tørt og fint å gå eller en gammel hestevei. Før bommen vasser man over en elv på venstre side, går over en haug og du har full oversikt over vidda. Turen kan forlenges til Finnmark største innsjø, Iesjavri.

Tverrelvdalen - Bollo - Stilla
Veien går fra Romsdal i Tverrelvdalen, gjennom Bollo og til Detsika på andre siden i Altadalen, en kan starte fra begge sider. I Bollo er det et stort hytteområde med et fint turterreng. Veien er godt egnet for fot- og sykkelturer, men er også kjørbar med bil.

Turforslag - lange turer

Alta - Burfjord
Ca. 50 km lang tur, relativt krevende løype. Utgangspunktet går fra samisk sommerboplass i Kåfjord, sidevei fra E6 forbi liten kraftstasjon innerst i Kåfjordbotn (Altafjorden). Tydelig sti i furuskogen øst for Botnelva. Moderat stigning på furumoene fram til Finnkroken der Botnelva svinger nordvest og går inn i en kløft. Før dalen blir for smal går løypa bratt opp bjørkelia og følger dalen noe under tregrensa til Grasdalsvann (Rassevaggejavri).

Man følger hovedløpet av elva (kartblad Flintfjellet) forbi Uiddasvaggi med det størslåtte fjellområdet Halddi i nord. Botnelva følges helt til Ruollachohkka (718) der man følger bekken til Homvatna (581). Den beste traseen er nord for bekken før man kommer ut på vannet ved et reingjerde. Holmvatna består av tre sammenhengende deler og ved den midterste delens østlige punkt-ligger en åpen hytte som brukes bl.a. under reinflyttingen. Hytta har ovn, tre køyer og oftest ved. En meget god sikring ved uventet uvær. Sørvest for Holmvatna har man en fjellrygg Dinuidharji med topper opp mot 1000 m. Løypa legges rett vest fra midtre del av Holmvatna nord for Didnuidharji til vann 606. Fra dette vannet renner bekk i Buvroavzegiera ned mot Burfjord dalen. Løypa legges 3–400 m sør for bekken litt opp i fjellsiden av vestre del av Didnuidharji. Før Elvehumpen (596) dreier man sørvestover i Storelvdalen (Coalosjohka).

På denne delen av turen må man ha god sikt slik at man ikke kommer nord for Elvehumpen og i Buvroavzi der terrenget er bratt og rasfarlig.
Kart: Alta 1834 I, Flintfjellet 1834 IV, Kvænangen 1734 I.

Alta - Karasjok, 4 dager
Kart: 2033IV, 2034III, 1934II, 1934IV.
Området dekkes av kartpakke 14 fra Statens Kartverk, Finnmarksvidda
Målestokk 1:50 000
Ruta er merket.
Utstyrtips: Vanlig fjellutrustning og lette fjellstøvler anbefales. Myggolje. Kart og kompass. Fiskestang.
Transport: Drosje/privatbil fra Alta til Stilla og fra Assebakte til Karasjok (evt. Alta). Buss Alta - Karasjok - Alta, daglige avganger.

Beskrivelse: Turen Alta - Karasjok over fjellstuene er en firedagers tur. Turen går stort sett over bjørkebeltet i lett viddeterreng. Mellom hver fjellstue er det en dags marsj, men vær oppmerksom på at det mellom Jotka og Mollisjok er langt slik at man starter tidligere og bruker hele dagen.
Det er vanlig å starte tuen fra skiferbruddene i Stilla, ca 15 km fra Alta Lufthavn. Her starter T-merkingen fra skiltet på parkeringsplassen. Stien går over Gamasvarre til nordenden av Jotkajavre, videre over Storfjellet til Jotka Fjellstue. Fra Jotka går stien videre på vestsiden av Iesjavre. Terrenget er lett, men det er langt så bruk hel dagen med to gode matpauser. Over Iesjohka er det bro ved Mollisjok fjellstue. Fra Mollisjok går stien over Mollisjohka som vades, videre over Hundevidda til Ravnastua.
Fra Mollisjok er det også mulig å gå til Sousjavre fjellstue. Således kan turen kortes ned med en dag.
Fra Ravnastua går det sti/traktorvei ned til Azzebakti som ligger 14 km ovenfor Karasjok.

Alta - Stabbursdalen - Skoganvarre, 2-3 dager
Gargia - Bæskades - Suolovuopmi
Gargia - Suolovuopmi - Maze - Suosjavri
Guorpmovuopmi - Badderen
Masi - Bingis - gammelveien til Kautokeino
Tverrelvdalen - Stabbursdalen
Nordkalottruta

VIA Alta Tours (12)

Vinteraktiviteter i Finnmark

Dagsturer Alta
- Scootersafari
- Hundesledetur
- Samiske opplevelser
- Kjør med rein og slede
- Bad i utendørs boblebad eller trestamp
- Ski opplevelser
- Alta Igloo Hotell

Alta-guide-service

via travel Alta

Realiser drømmene dine sammen med oss!

Postboks 1114, 9504 Alta
Tlf. +47 78 44 95 55 / faks +47 78 43 65 08
www.visitalta.no – visitalta@viatravel.no

Foto: Finnmark Reisetv - Tryn Ivar Bergsmo, Jon Viktor Bull.

Veolia Transport Nord (20)

Reis med oss!

VTN – din transportpartner i Nord.
Rutegående transport, charterbuss (fra 16 til 57 seter), charterbåt og leiebiler fra Hertz.

Ta kontakt, vi tar deg dit du skal!

FFR – trygghet, sikkerhet og komfort

For ruteopplysning Finnmark 177 (+47 770 20 410)

FFR Alta	+47 78 45 77 00
FFR Hammerfest	+47 78 41 73 50
FFR Honningsvåg	+47 78 47 58 40
FFR Kirkenes	+47 78 99 39 70
FFR Vadsø	+47 78 95 69 50
FFR Lakselv	+47 78 46 36 00
FFR Rederiavdelingen	+47 78 40 70 24

www.ffr.no

VEOLIA TRANSPORT Nord