Fun in Acapulco: Elvis beger sig till Mexiko för sitt mest exotiska äventyr någonsin! När han tvingas lämna jobbet som sjöman får Mike Windgren (Elvis Presley) istället börja som sångare och livräddare på det lokala hotellet – tack vare en slipad ung man med kontakter över hela stan. Han hittar sina latinamerikanska rytmer och får naturligtvis sin beskärda del av kärleken. Mike fångar uppmärksamheten både hos en sexig kvinnlig matador och hos den vackra flickvännen (Ursula Andress) till en rivaliserande livräddare. Men just när det hela ska ta fart verkar det som om Mikes väl bevarade familjehemlighet kan leda till att han förlorar båda två.

Fun in Acapulcol: Elvis sætter kursen mod Mexico i sit mest eksotiske eventyr nogensinde. Mike Windgren (Elvis Presley) bliver fyret som sømand ... og hyret som livredder og sanger på et lokalt hotel, takket være en kløgtig, lokal fyr med gode forbindelser. Her finder Mike sin latinamerikanske stil og, naturligvis, en god del romantik. Han kaster sin kærlighed på både en lækker, kvindelig matador og en anden livredders smukke kæreste (Ursula Andress). Men netop som festlighederne skal til at begynde, truer hans dybeste hemmelighed med at sætte alt over styr.

Fun in Acapulco: Elvis krysser den meksikanske grensen for sitt hotteste eventyr så langt. Mike Windgren (Elvis Presley) får sparken fra jobben på båten, men takket være en oppegående ung mann som har kontakter over hele byen, får han jobb som sanger og badevakt på et lokalt hotell. Her er det duket for både rytmer og en porsjon romantikk. Mike omsvermes av både en sexy, kvinnelig matador og den varmblodige kjæresten (Ursula Andress) til en annen livvakt. Men i det festen starter, kan en godt bevart familiehemmelighet gjøre at han mister dem begge.

Rytmiä ja riemua Acapulcossa: Elvis matkustaa rajan eteläpuolelle kokemaan kaikkien aikojen mahtavimman seikkailunsa. Mike Windgren (Elvis Presley) saa lopputilin veneen apumiehenä, mutta hänet palkataan laulajaksi ja hengenpelastajaksi paikalliseen hotelliin…ja tästä on kiittämisen tiksua nuorta muchachoa, jolla on omat yhteytensä eri puolilla kaupunkia. Luvassa on latinalaisia kuumia rytmejä ja tietenkin aimo annos rakkauden mannaa. Miken tähtäimeen pääsevät sekä seksikäs naispuolinen matadori että kilpailevan hengenpelastajan hehkeä tyttöystävä (Ursula Andress). Mutta juuri kun fiesta on pääsemässä vauhtiin, Miken tarkoin varjeltu perhesalaisuus saattaa johtaa kummankin tytön menettämiseen.

FUN IN ACAPULCO WITH ELVIS PRESLEY URSULA ANDRESS PAUL LUKAS

PRODUCED BY HAL WALLIS WRITTEN BY ALLAN WEISS DIRECTED BY RICHARD THORPE

© 1963, 1991 Viacom International Inc. All Rights Reserved.

Org.title: FUN IN ACAPULCO - REPACK	Genre: COMEDY	Run time: 1 hr 33 min	Prod. year: 1963	COLOUR
AUDIO: 5.1: English MONO: German, French, Italian, Spanish, English				
Subtitles:	English, English SDH, French, German, Swedish, Danish, Norwegian, Finnish, Dutch, Bulgarian, Icelandic, Portuguese, Hebrew, Greek, Croat, Arabic, Turkish, Polish, Italian, Romanian, Czech, Hungarian, Slovenian, Spanish, Serbian,		FORMAT 1.78:1

SVERIGE	DANMARK	NORGE	SUOMI
Fun in Acapulco - repack	Fun in Acapulco - repack	Fun in Acapulco - repack	Rytmiä ja riemua Acapulcossa
Barntillåten	A TILLADT FOR ALLE	Medietilsynet KUN REGISTRERT Registrert 13621	11 67772 VET/SFB
Ansvarig utgivare: Thomas Thorstensson		Tillatt fra: 7 år	

DVD VIDEO DOLBY DIGITAL

EC-107043

This Disc Is Compatible With All DVD Players Displaying These Symbols.

This DVD is copy-protected!

7 332431 992986

NC107043SV

This disc was created in compliance with applicable DVD specifications. Certain advanced features may not play on all machines.

Varning! Innehållet på denna DVD är skyddat enligt upphovsrättslagen och kan vara skyddat enligt annan materialrättslig lagstiftning.Samtliga rättigheter till programinnehållet innehas av Paramount Home Entertainment (Sweden) AB. Upphovsrättsinnehavaren har genom license endast upplåtit programinnehållet för icke-kommersiellt, privat bruk i hemmet. All slags distribution utanför licensområdet som det inte uttryckligen medgivits eller är tillåtet genom lag, kopiering, utlåning, offentlig föreställning, ändring eller redigering är strikt förbjudet. Otillåten användning grundar ersättningsskyldighet och kan även medföra åtal. Denna DVD får endast tillhandahållas allmänheten genom försäljning.

Advarsel! Indholdet af denne DVD er beskyttet under ophavsretslovgivningen.Det er kun tilladt at fremvise denne DVD i private hjem. Alle andre rettigheder tilhører Paramount Home Entertainment (Denmark) I/S. Enhver distribution uden for licensområdet (medmindre andet udtrykkeligt er angivet ved lov), kopiering, transmittering, offentlig fremvisning eller redigering er strengt forbudt og kan resultere i retsforfølgelse. Dette er en købe-DVD, og den må ikke udlånes eller udlånes. Hvis De har lejet denne DVD, giv da venligst Paramount Home Entertainment (Denmark) I/S besked om, hvor De har lejet den. Såfremt dette kan dokumenteres, sender vi Dem et gratis eksemplar af denne DVD. All rights reserved.

Advarsel. Innholdet på dette videogram er i Norge beskyttet under regler om opphavsrett. Tillatt bruk er visning i private hjem uten vederlag. Alle andre utnyttelsesformer er forbehold rettighetshaver Paramount Home Entertainment Norway ans. Enhver form for overføring, videreutleie, organisert bytte og offentlig visning er strengt forbudt. Kopiering er ikke tillatt, unntatt til egen privat bruk. Ulovlig utnyttelse av dette videogram er straffbart og medfører erstatningsplikt. Dette er et kjøpe videogram. Den er ikke tillatt for utleie. Dersom du har leiet dette videogram, ber vi deg underrette Paramount Home Entertainment Norway ans om hvor den er leiet. Mot dokumentasjon for at videogrammet er leiet, sender vi deg et nytt eksemplar.

Tämän videotallenteen ohjelmasisältö ja kansikuvitus on suojattu tekijänoikeuslain perusteella. Ohjelmasisällön ja kansikuvitus kopiointi ja elokuvan julkinen esittäminen on ehdottomasti kielletty. Vuokratallenteen vuokraaminen yleisölle edellyttää erillisen sopimuksen solmimista oikeuden haltijan kanssa. Tältä vuokratallenteen saa vuokrata tai myydä ainoastaan yksityisille kuluttajille yksityisen kotikäyttöön. Myyntitallenteen saa myydä ainoastaan yksityisille kuluttajille yksityisen kotikäyttöön. Myyntitallenteen vuokraaminen on ehdottomasti kielletty. Viiankäyttökset johtavat oikeustoimiin.

Denna Paramount film distribueras i Sverige av Paramount Home Entertainment (Sweden) AB
Denne Paramount film distribueres i Norge av Paramount Home Entertainment (Norway) ans.
Denne Paramount film distribueres i Danmark af Paramount Home Entertainment (Denmark) I/S
Tämän Paramount-elokuvan levittäjä Suomessa on Paramount Home Entertainment (Finland) Oy

Dolby and the double-D symbol are registered trademarks of Dolby Laboratories

ELVIS

FUN IN ACAPULCO

TM, ® & Copyright © 2007 by Paramount Pictures. All Rights Reserved.

NC4000976

DVD VIDEO
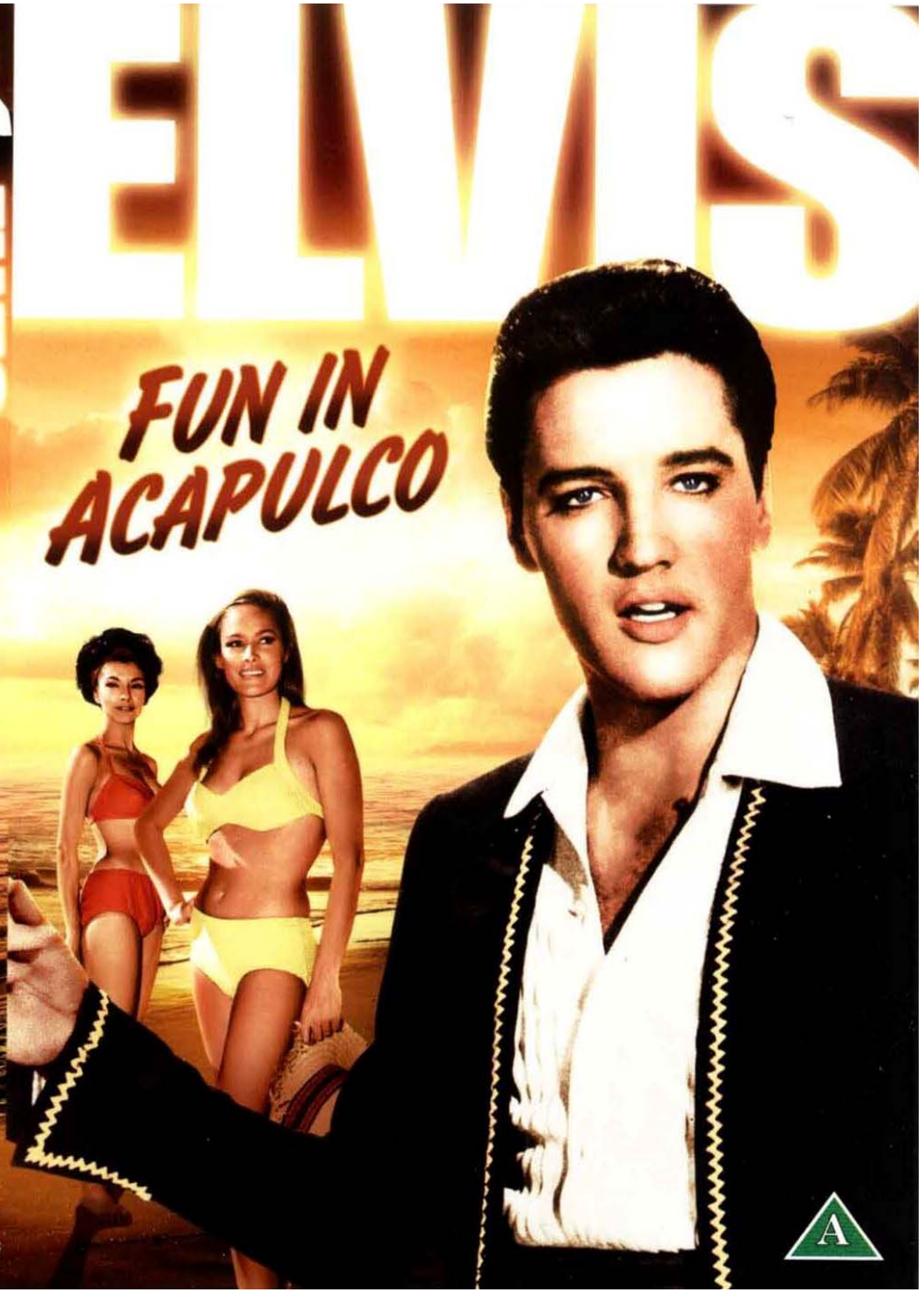
A VIACOM COMPANY