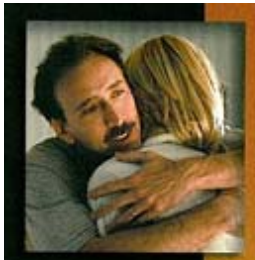

Fra den tredoble Oscar®-vinneren Oliver Stone® kommer en inspirerende og sann historie om mot, familie og amerikanernes uknekkelige livsvilje. Oscar®-vinner Nicolas Cage® og Michael Peña ("Crash") spiller henholdsvis John McLoughlin og Will Jimeno, to politimenn som jobber i New Yorks havnepoliti. Den 11. september 2001 blir de fanget i ruinene da tårnene faller sammen. McLoughlin og Jimeno skjønner at de må holde sammen i kampen for å overleve, og vi får oppleve denne skjebnesvangre dagen gjennom øynene til de to politimennene, konene deres (Maria Bello og Maggie Gyllenhaal), andre overlevende og redningsmannskaper fra hele byen.

"NÅR DE TO TÅRNENE FØRST SKULLE FÅ EN FILM, BURDE DEN ANTAKELIG VÆRE SOM DENNE."
Stavanger Aftenblad

"RYSTENDE EFFEKTIVT"
VG

TM, ® & Copyright © 2007 by Paramount Pictures. All Rights Reserved.

"1978: Beste adapterte manus for "Midnight Express", 1986: Beste regissør for "Platoon", 1989: Beste regissør for "Born on the Fourth of July" **1995 Beste mannlige hovedrolle for "Leaving Las Vegas"
Oscar® er et registrert vare- og servicemerke fra the Academy of Motion Picture Arts And Sciences.

PARAMOUNT PICTURES presents a MICHAEL SHAMBERG/STACEY SHER/MORITZ BORMAN production in association with OLIVER STONE film NICOLAS CAGE "WORLD TRADE CENTER" MICHAEL PEÑA MAGGIE GYLLENHAAL MARIA BELLO
STEPHEN DORFF JAY HERNANDEZ MICHAEL SHANNON Music by ERIC SERRA Cinematography by BUDDY CHIN Editor by MICHAEL DUNAGAN Production Designer DAVID SCHWENKE, A.C.S. Visual Effects Supervisor JULIE WORKMAN Visual Effects by SCANLINE VFX Costume Designer SANDRA BLACKWELL Casting by DONALD J. LEE, JR. NORM GOLIGHTLY
Produced by MICHAEL SHAMBERG STACEY SHER MORITZ BORMAN DEBRA HILL Executive Producers JOHN G. DONNA McDOUGALLIN and WILLIAM & ALLISON JIMENO Written by ANDREW KEVIN WALKER Directed by OLIVER STONE Distributed by SONY CLASSICAL

COPYRIGHT © 2006 BY PARAMOUNT PICTURES. ALL RIGHTS RESERVED.

MediaSmart Registered 62584

Originaltittel: WORLD TRADE CENTER		
Drama/Action	Spilletid: ca. 2 t 4 min	Tillatt fra: 15 år
Innspilt 2006	Farge	Norsk tekst

EKSTRAMATERIALE:	Kommentarer fra regissør Oliver Stone / Kommentarer fra Nick Jimeno, Scott Strauss, John Buckley og Paddy McGuire / Deleted og utvidede scener med valgfrie kommentarer fra regissøren		
Filmen er i tillegg tekstet til følgende språk:	Engelsk for hørselshemmede, engelsk, dansk, dansk, norsk, finsk, nederlandsk		
Tekstede kommentarer:	Engelsk		
Filmen er i tillegg dubbet til følgende språk:	Engelsk	Engelsk kommentar	Aktivering utgjøre: Paramount Home Entertainment (Norway) ans
DOLBY DIGITAL	5.1	SURROUND	Dolby Digital-lydspor inkludert opp til 5.1-kanals diskrete media. Dolby Surround-lydspor inkludert opp til 4-kanals matrisert lyd. Avspilling fra 2-kanals DVD-utgivelser er kompatibel med stereo og Dolby Pro Logic-gjengivelse. Dolby og Motion Picture symbolet er registrerte varemerker tilhørende Dolby Laboratories.

TILLATT FOR UTLEIE!

Advarsel: Innholdet på dette videogram er i Norge beskyttet under regler om opphavsrett. Tillatt bruk er visning i private hjem eller vederlag. Alle andre ettersfølgelsesformer er forbehold rettighetshaver Paramount Home Entertainment Norway ans. Enhver form for overføring, videoredigering, sekvensvert bytte og offentlig visning er strengt forbudt. Kopiering er ikke tillatt, unntatt til egen privat bruk, uleovig utnyttelse av dette videogram er strafbart og medfører erstatningsansvar. Utleie av dette videogram er kun tillatt etter avtale med Paramount Home Entertainment Norway ans.

EU 112127

This disc is compatible with all DVD players displaying these symbols.

This DVD is copy protected!

NO1121275VR

Denne Paramount-filmen distribueres i Norge av Paramount Home Entertainment (Norway) ans.

EN OLIVER STONE-FILM

WORLD TRADE CENTER

LEIE
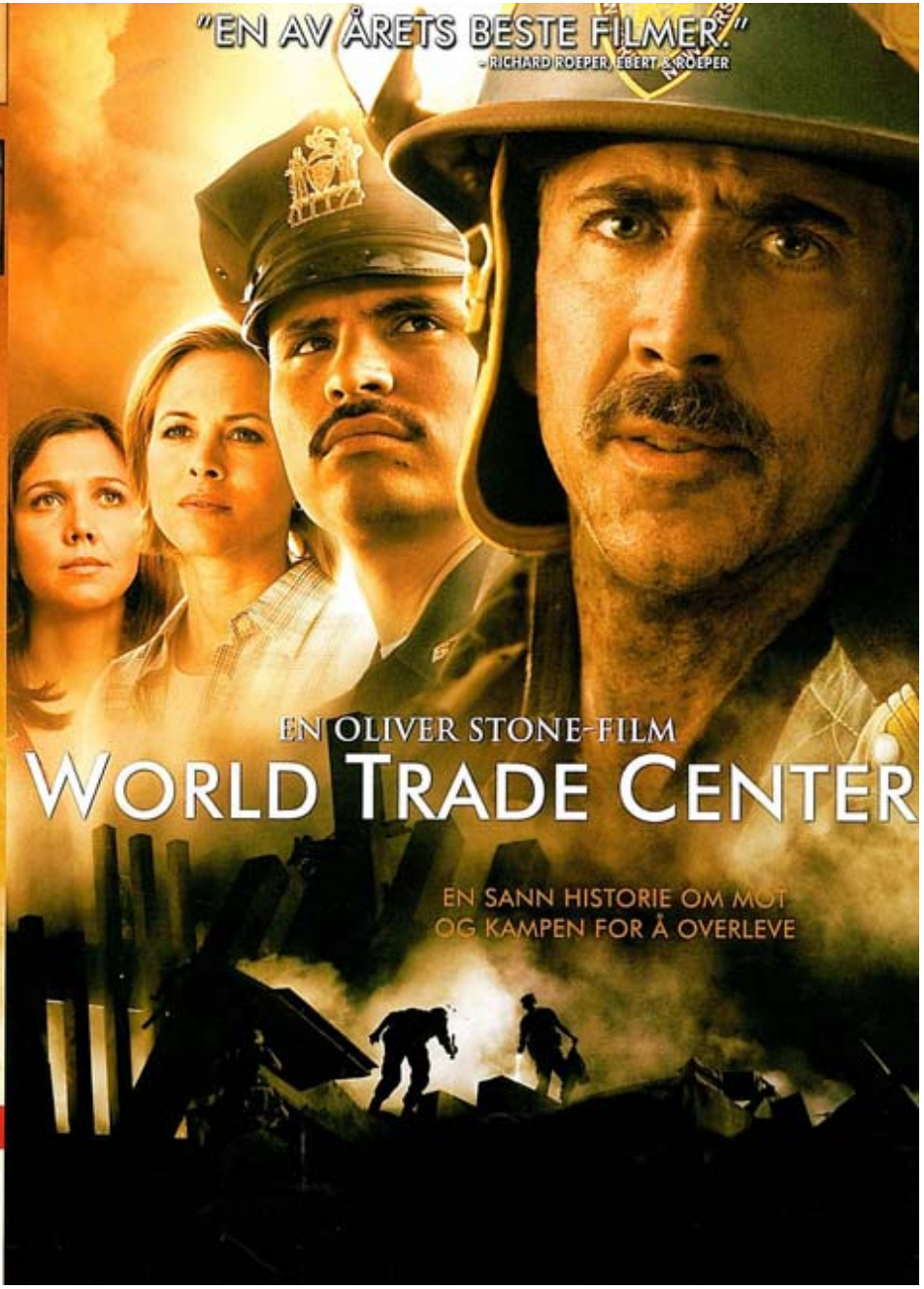
NO1121273