Scarlett Johansson og Hugh Jackman spiller glimrende i denne romantiske krimkomedien.

Den britiske journalisten Joe Strombel avgår ved døden og det snakkes om mord. Men selv borte fra den jordlige sfære, engasjerer Strombel seg sterkt i å gjøre identiteten til en viss tarotkort-morder kjent for hele London. Hans budskap skal nå ut via den fullt levende Sondra Pransky (Scarlett Johansson), en amerikansk journaliststudent på besøk hos venner i London.

Under et show med magikeren Splendini (Woody Allen), opplever Sondra som frivillig på scenen å få kontakt med den avdøde Joe Strombel. Han gir Sondra hennes livs scoop, og anmoder journalisten i henne om å forfølge det helt til endestasjonen. Et møte med rikmannssønnen Peter Lyman (Hugh Jackman) gjør ikke ting enklere. Snart går det opp for henne at hun har viklet seg inn i tarotkort-gåten på en helt annen måte enn hun skulle ønske seg.

BBC FILMS INGENIOUS FOCUS FEATURES

SCOOP		Komedie /Romantikk
Spilletid: 1 t. 31 min	Aldersgrense: 11 år	Prod. år: 2006
Tekster: Norsk, svensk, dansk, finsk, islandsk		Språk: Engelsk

© 2006 Jolly Roll Productions Limited. ALL RIGHTS RESERVED.
Dolby and the DD symbol are trademarks of Dolby Laboratories Licensing Corporation.
Ansvarlig: SF NORGE AS, 0106 OSLO Tlf. 22 00 78 00 www.sfnorge.no

Videohjørnet
Filmkjeden med Nyheter
0280166446007
258
Lbnr. 201260

Dagbladet

TV2 Nettavisen

Aftenposten

BT

Woody ALLEN

Hugh JACKMAN

Scarlett JOHANSSON

Ian McSHANE

SCOOP

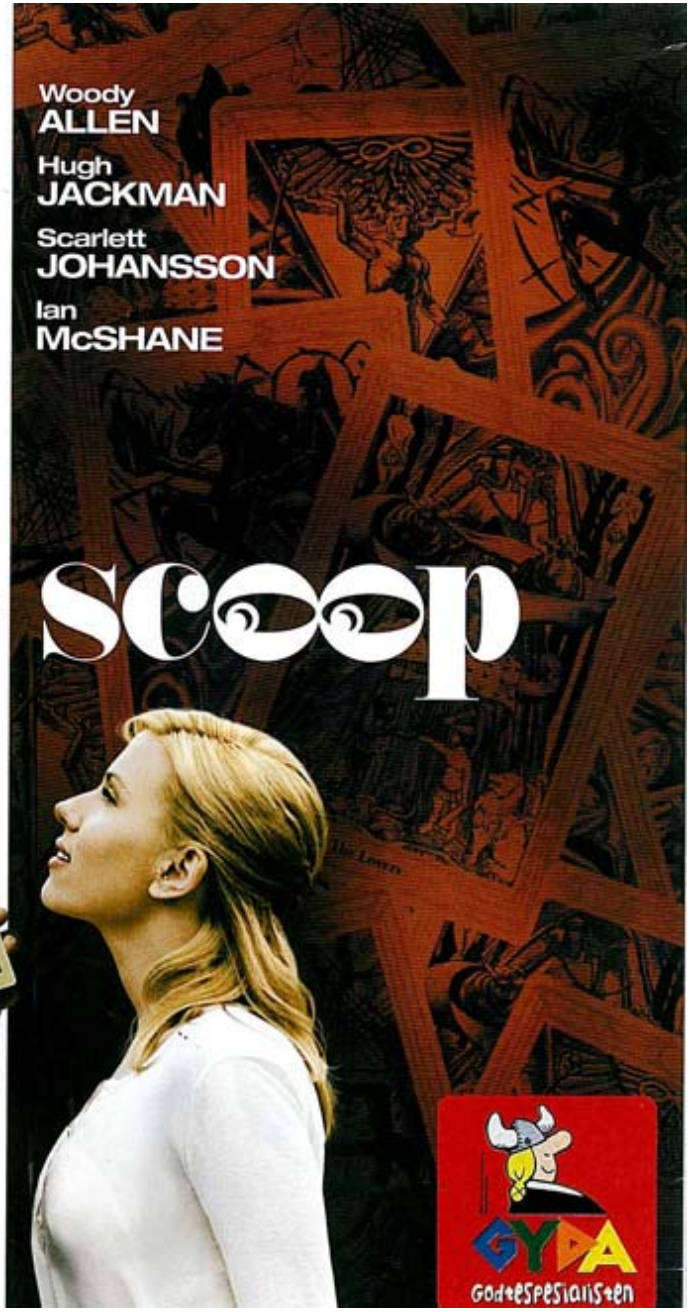

GYDA
GodteSpesialisten