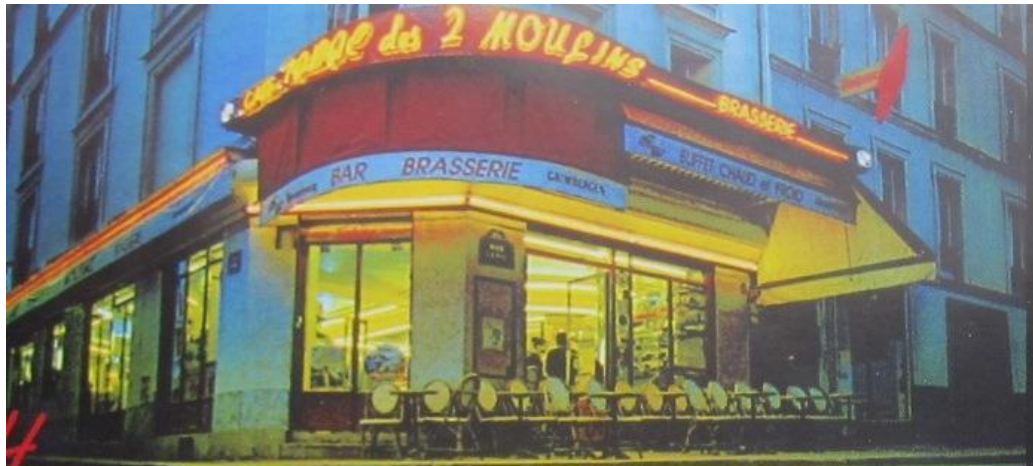

vordan kan vi vel unngå å like Amelie? Hun vil jo det beste for alle rundt seg. Riktignok søker hun å forandre på livene til mange av dem hun møter, slett ikke uten en viss manipulasjon, men hensikten er alltid at de skal få det bedre - at de rett og slett fortjener et bedre liv.

Hv vokste hun opp med en far som aldri klemte henne, og hvor hans månedlige legesjekker henne var den eneste formen for berøring hun opplevde. Derfor banket hjertet hennes extra hardt, noe faren mistolket som hjertefeil, og mente at det var best hun ikke begynte skolen. Hennes nevrotiske mor skulle ta seg av undervisningen. Men etter et besøk i Notre Dame rammes moren av en fallende kanadisk selvmordsturist, og gjør Amelies far til enkemann. Og ennå er vi bare så vidt kommet til fortekstene...

UGC www.amelie-lefilm.com Support: MEDIA www.filmweb.no/europafilm Distribusjon: EUROPAFILM A/S

EXTRA MATERIALE:
Making of "Home Movie" • Pictures by Bruno Calvo • Posters
Storyboard • Audrey Tautou's Funny Faces • Shooting tests
Intervju med Jean-Pierre Jeunet • Pictures of the Gnome
Kommentarspor • Trailer • Interaktive menyer • Valg av scene

16:9 LB 2.35:1 ANAMORPHIC
PASSER ALLE TV SKJERMER

DVD VIDEO 2 DIGITAL dts SURROUND DOLBY DIGITAL

SPILLETID 116 MIN
Enkeltsidig DVD med to lag. Ved skifte av lag kan det oppstå en kort pause.
FARGER

SPRÅK: *5.1 Dolby Digital & DTS
Audio: (*5.1) Fransk
Tekstet på: Norsk, Dansk, Svensk, Finsk

Original Tittel: Le Fabuleux Destin d' Amelie Poulain Kategori: Komedie

© 2001 UGC, Victoires Prod., Tapioca Films, France 3 Cinema mfi • Coverdesign © 2002 Sandrew Metronome Video Danmark A/S • All Rights Reserved • Dolby and the Dolby D-symbol are trademarks of Dolby Laboratories Licensing Corporation. • "Academy Award®" and "Oscar®" are the registered trademarks and service marks of The Academy of Motion Picture Arts and Sciences.

Advarsel: Denne DVD (inkludert hydspor) kan kun benyttes i private hjem. Alle andre rettigheter er forbeholdt rettighetshaverne. Sandrew Metronome Video Norge A/S. Definisjonen av private hjem utelukker all bruk på steder som for eksempel hotell, forsamlingssteder, sykehus, institusjoner, transportmidler, offeryrkes/installasjoner, fengsler og skoler. All uautorisert kopiering, utstilling, utleie, organisert bytte, utlån, offentlig fremføring, spredning, overføring eller kringkasting av denne DVD er strengt forbudt. Enhver slik uautorisert handling vil medføre erstatningsansvar og kan gi grunnlag for strafferettslig forfølgelse. Denne DVD må ikke importeres, distribueres, selges, eller leves ut kommersielt uten nødvendig tillatelse fra Sandrew Metronome Video Norge A/S.

SANDREW METRONOME

Aldersgr.: 11 år | Registrert: 21197 | STATENS FILMTILSYN

7 321940 016603

Den fabelaktige Amelie fra Montmartre

DIGITAL dts SURROUND
DVD VIDEO
DVD 1660

AUDREY TAUTOU MATHIEU KASSOVITZ

NOMINERT TIL 5 OSCAR®

"Årets mest oppløftende og humørskapende film. Kanskje en av filmhistoriens beste!" – NRK-P3

"En trylledrikk i levende bildeform" – Aftenposten

"Fabelaktig fransk feel good!" – DT&BB

"Absolutt fabelaktig" – Dagbladet

Den fabelaktige Amelie fra Montmartre

en film av JEAN-PIERRE JEUNET

DIGITAL dts SURROUND

SANDREW METRONOME